

Byggherre Felles H Operasjon - NRH		
Dato/tid: 07 feb 2024 12:30	Lokasjon: Forskningsparken	
Ansvarlig Thomas Pryssing		Klassifiseringskode
Beskrivelse Møte 4, pulje 1 medvirkning funksjonsprosjektet		Neste møte i serien

Agenda

001



Agenda

- Velkommen – presentasjon av deltagere i møte v/Fasilitator
- Hensikt og mål med møte v/Fasilitator
- Gjennomgang av funksjonsplan med status på innspill fra møte 3 v/ARK
- Tilbakemeldinger fra medvirkningsgruppen v/Gruppeleder OUS
 - For rom som tidligere ikke er medvirket på (kvalitetssikring av romskisse, romfunksjonsprogram, utstyrsliste og spørsmål)
 - Verifisering av innspill til rom som har vært behandlet i tidligere medvirkningsmøter
- Oppsummering v/HSØ-PO
- Veien videre v/HSØ-PO
- Eventuelt

[OP_ppt_Medvirkningsmøte_Funksjonsprosjekt_møte4_20240123.pdf](#)

[Deltagere medvirkningsgrupper møte 1 \(3\).pdf](#)

[WFL-54988: Møte 04 pulje 1 - H Operasjon - NRH](#)

003



Kort gjennomgang av tilpasninger av funksjonsplan etter funksjonsmøte 3

ARK ga en kort orientering om arbeidsflytmøtet (som har blitt avholdt med deltakelse av PG, HSØ-PO, NYE OUS samt representanter for medvirkningsgruppen d. 17.01.24) med henblikk på tilpasninger av romplassering i, primært, den vestlige delen av plan 3 og plan 4 på operasjon. Se vedlegg for illustrasjon .

Tilpasningen omfatter bl.a. følgende elementer:

Utformingen av den vestlige del av operasjonsområdet er nå, stort sett, identisk i plan 3 og plan 4. Kommandosentraler (08.01.158 og .159) er flyttet fra øst mot vest som ønsket av gruppen. Grupperom og simuleringsrom for FoU er flyttet fra vest til øst samlet i øst. Møterom og pauserom er nå samlet på vestsiden. Videre er lagerfasiliteter samlet i området lengst mot syd i den vestelige delen av operasjonsområdet.

I forhold til tilgang til medisin og væske samt PNA-fasiliteter i grønn sone i J3, plan 3 og 4 er det nå etablert medisin-lager samt væskelager i den vestlige del av J3 i begge plan. Det jobbes fortsatt med innplassering av PNA-nisje i området.

Medvirkningsgruppen er fornøyd med den reviderte utforming av området, men har enkelte bemerkninger til spesifikke rom i området:

Medvirkningsgruppen ønske at det vurderes om det er mulig å konvertere HCWC til to vanlige WC, da det finnes HCWC i SDI og utenfor grønn sone. HSØ-PO opplyser at det, ifølge PG er tilstrekkelig med WC i grønn sone, og at det som utgangspunkt skal være et HCWC i grønn sone, men at medvirkningsgruppen kan melde dette som en sak/ønske dersom det vurderes å være relevant.

Medvirkningsgruppen ønsker at alle arbeidsrom i grønn sone etableres tilrettelegges slik at det kan møbleres med pcer i begge ender etter gruppens behov, dvs. at det ønskes at det etableres mulighet for datapunkter og strøm langs hele veggen i disse rommene. Det avtales at nåværende innretning av rommene fastholdes, men at det etableres supplerende muligheter for datapunkter og strøm.

HSØ-PO ga, som en avslutning på gjennomgangen, en kort orientering om status for steriltflyt samt avfallsflyt; Siden funksjonsmøte 3 har det bl.a. vært avholdt leverandørdialog mhp sikre robusthet og effektivitet i den skisserte løsning. Videre har det vært avholdt møter med representanter for smittervern mhp å sikre hesiktmessig utforming av manøvreareal for ankomst av steriltgods i plan 3 og 4. PG arbeider videre med den skisserte løsning i samarbeide med HSØ-PO og Nye OUS.

[H operasjon som vist i møtet d. 07.02.2024.pdf](#)

14 feb 2024 Nina Christine Linde frist: 28 feb 2024

Møterom i plan 3 og 4

Gruppen har fått godkjent tekjokken og mulighet for lydtett skillevegg på møterommet (mot pauserom) av Prosjektverneombudet (PVO). Det er et krav fra PVO at skilleveggene kan gjøres lydtette. Oppsummert ønsker gruppen

- tekjokken i møterom

- to dører inn til møterommet

- foldedør i møterom (dvs. mulighet for å oppdele møterom i to) samt foldedør eller dør mellom pauserom og møterom for å kunne ha felles møter i avdelingen.

ARK oppdaterer rom når HSØ-PO har avledet relevante rom i dRofus

07 feb 2024 Nina Christine Linde frist: 28 feb 2024

Arbeidsrom, arbeidsstasjoner

ARK oppdaterer rom, så det blir mulighet for skjerm og datapunkter i alle arbeidsrom og arbeidsstasjoner på begge kortveggene slik at man kan plassere pc stasjonene etter behov. Dette med henblikk på å sikre fleksibilitet i rommene.

07 feb 2024 **Anita Sofie Fenne frist: 16 feb 2024**

Slagretning dører

Medvirkningsgruppen ønsker å medvirke på hvilken vei dørene slår for en praktisk hverdag. De sender oppdatert tegning med slagvinkler de ønsker å endre. Dette vedrører slagretning på dører i oppdekkingsrom i relasjon til 100 CFU-stuer.

005

Kvalitetssikre og komplettere romfunksjonsprogram og utstyr i rom hovedsakelig 08.01.154-.157



Garderobe, v personale i plan 3 og 4 (for eksempelvis tilkallt personale - primær garderobe for Operasjon er plassert i plan U2)

Innspill fra gruppen: Ønsker benk festet til garderobeskap. Finnes det skap som gulv-vaskemaskinene kommer innunder og som har oppbevaring av sko under.

Vil ha mulighet for å ha små bokser hvor man kan låse inn smått utstyr (Lupebriller, mobil etc.).

07 feb 2024 **Nina Christine Linde frist: 28 feb 2024**

Garderobene i grønn sone

Håndvaskene i rom 08.01.154-157 utgår. I stedet innplasseres hånddispensere for sprit. Benk kan utgå. I stedet innplasseres flere skap. Det ønskes mulighet for å plassere sko under skap.

07 feb 2024 **Nina Christine Linde frist: 28 feb 2024**

Rom 08.01.150 og 148

Rom endres til vanlig WC uten dusj. ARK tar ut dusj av disse rom i garderoben når HSØ-PO har oppdatert RFP.

07 feb 2024 **Nina Christine Linde frist: 28 feb 2024**

Rom 08.01.201

Legge inn låsbare skap i Rom 08.01.201 samt tilsvarende rom i plan 4. Skabe bør ikke være nøkkelbasert.

006



Verifisere utvalgte rom som ble behandlet i møte 3

- 10 CFU OP-stuer: Avledet av standardrommet (het "Operasjon, implantat" i forrige runde).

ARK bemerker at det foreløpig ikke jobbet mot vindustørrelse og vegghengte skjermer. Gruppen gir tilbakemelding på skjermoppheng, pc skinne, vegghengte utstyr og størrelsen på LAF taket. Vegghengt visningsskjerm som viser kirurgifeltet bør plasseres der kirurgene setter opp røntgenbilder, pacs-bilder o.l. i forkant og som viser et forsinket bilde for f.eks. studenter/opplæring.

Det er to skjermer i feltet for operatør. Gruppen verifiserer ARK sin plassering som hensiktsmessig dvs. med skjerm ved siden av grensesnittskap og pc for kirurg.

OP-stue 08.01.007 bør iflg gruppen være "mal" for ift innretning og flyt på operasjonsstuen. Gruppen vurderer at det er behov for å se på flyt i speilvendte operasjonsrom. Dør til OP-stue bør dog fortsatt være på anestesistiden. Det avtales at PG i først omgang ser på flyt mtp utstyr i alle 10 CFU operasjonsstuer med utgangspunkt i utformingen av OP-stue 08.01.007 for å sikre god flyt og praksis. ARK og RUT utarbeider i samarbeide med HSØ-PO en liste ift eventuelle oppmerksomhetspunkter og sender denne til Nye OUS mhp en felles gjennomgang. Nye OUS igangsetter en tilsvarende prosess med representanter for medvirkningsgruppen. Videre prosess avklares når omfang av eventuelle tilpasninger er avklart.

- 100 CFU OP-stuer (inkl. oppdekkingsrom): Diskusjon rundt dør inn til forberedelsesrom steril oppdekking. Se punkt 003 ang. aksjon i relasjon til dette. Verifiseres på lik linje med 10 CFU rommene.

Veggskinne utstyr går ut og det blir tralle i stedet. Ift flyt på 100 CFU-stuene; ARK og RUT utarbeider i samarbeide med HSØ-PO en liste ift eventuelle oppmerksomhetspunkter og sender denne til Nye OUS mhp en felles gjennomgang. Nye OUS igangsetter en tilsvarende prosess med representanter for medvirkningsgruppen. Videre prosess avklares når omfang av eventuelle tilpasninger er avklart.

Preparatrom 08.01.183 og .084: Gruppen vurderer at rommet og rommet innretning har en hensiktsmessig utforming og kan legges til grunn for videre prosjektering.

Desinfeksjonsrom/Rent lager 08.01.048 og .047 samt 08.01.195 og .194: Gruppen vurderer at rommet og rommet innretning har en hensiktsmessig utforming og kan legges til grunn for videre prosjektering.

Renholdsrom 08.01.191 og .192: Gruppen påpeker at det må tegnes inn dockingstasjon til kirurgisk sug. Det står i aksjonsloggen fra forrige møte og er ivaretatt. Rommet ivaretar funksjon og med ovenstående korleksjon ift dockingstasjon kan rommet legges til grunn for videre prosjektering.

Medvirkningsgruppen ønsker at det innplasseres en mindre beinbank (dvs. ultrafryser) i operasjonsområdet (estimert størrelse ca; grunnflate ca 1m², høyde ca. 2m). En plassering i grønn sone i området nord for preparatrom kunne være en mulighet.

14 feb 2024 **Anita Sofie Fenne frist: 16 feb 2024**

KS av flyt på operasjonsstuer 10 CFU samt 100 CFU

Nye OUS gjennomgår flyt for 10 CFU g 100 CFU stuer og melder tilbake til HSØ-PO

12 feb 2024 **Nina Christine Linde frist: 28 feb 2024**

Plassering av beinbank

ARK undersøker mulig plassering av beinbank med utgangspunkt i avklaring fra RUT og med utgangspunkt i en innplassering nord for preparatrom i J3

07 feb 2024 **Stine Johannessen frist: 28 feb 2024**

Størrelse, krav mm., beinbank

RUT undersøker størrelsen, krav til oppkopling mm ift beinbank (Ultrafryser)

07 feb 2024 **Anita Sofie Fenne frist: 16 feb 2024**

Behov for veggskinne 100 CFU stuer

Hvor skal eventuelt en veggskinne plasseres og hvordan blir den brukt? Er det behov for tralle i tillegg?

14 feb 2024

Det er behov for en tralle til standardleiringsutstyr på hver stue (armbord, bøyle, sidestøtter) (Anita Sofie Fenne)

07 feb 2024 **Nina Christine Linde frist: 28 feb 2024**

Forberedelse steril oppdekking

Den ene døren forskyves slik at ikke dørene fra de to operasjonsstuene som deler forberedelse steril oppdekking ikke går rett på hverandre?

07 feb 2024 **Anita Sofie Fenne frist: 16 feb 2024**

Forberedelse steril oppdekking

Skal dørene ha forrigling (slik det er diskutert i temamøtene).

Brukes forrigling av noen i praksis i dag og hvordan fungerer det?

HSØ PO trenger en felles tilbakemelding på hvilken løsning som skal planlegges.

07 feb 2024 **Stine Johannessen frist: 28 feb 2024**

Oppdekkingsbord

Legge inn oppdekkingsbord på 10 CFU stuene

07 feb 2024 **Stine Johannessen frist: 28 feb 2024**

Anestesiapparat kun hengslet på høyre side?

Setter begrensninger for flyt i rommet da MTU har sagt at den kun kan stå med høyre side med ledninger (luft/oksygen) mot uttakssentral/søyle. Undersøke at det ikke finnes alternative løsninger på markedet.

07 feb 2024 **Nina Christine Linde frist: 28 feb 2024**

KS av flyt på operasjonsstuer 10 CFU samt 100 CFU

Operasjonsstue 08.01.007 er malen. Forsøk å plassere tilsvarende inn til de andre stuene. Gir tilbakemelding til nye OUS og eventuelle nye aksjonspunkter.

007

Øvrige forhold



HSØ-PO gjennomgikk kort øvrige forhold i relasjon til Operasjon.

- 08.01.046 AN-forberedelsesrom: Plassering av rom har vært drøftet av representanter for MVG Intensiv og MVG Operasjon. Det ønskes (jvf også e-post fra Nye OUS til HSØ-PO 26.01.2024) at rom 08.01.046 bytter plass med rom Undersøkelsesrom 08.03.011. MVG INT foretrekker at de to rom plasseres utenfor grønn sone.

Nye OUS avklarer plassering av adgangsdør til grønn sone i J3 (dvs. avklarer om rom AN-forberedelsesrom 08.01.046 og undersøkelsesrom 08.03.011 skal plasseres utenfor eller innenfor grønn sone) i dialog med MVG Intensiv og MVG Operasjon.

Kirurgisk håndvask: Gruppen har i dag en vask per stue. Det er dobbeltvask i dag. Kan bli en utfordring på de store stueene der man skal ha inn flere kirurger. Nye OUS informerer om at smittervern sier albuevask ikke er nødvendig i nye bygg, og at nye metoder skal brukes, og derfor er det planlagt færre vasker. Spørsmål om kapasiteten er god nok også til å stå og sprite seg i korridor. Gruppen sier at de bruker vasken mye, også blant øvrig personell og at de er bekymret for vannsøl på gulv.

Medvirkningsgruppen foreslår at det undersøkes om det er mulig å innplassere kirurgisk vask med tre plasser i den nåværende nisje for kirurgisk håndvask (jvf. SRF 070.00)

Nye OUS ga en kort status for arbeidet med hybridstuer.

14 feb 2024 **Anita Sofie Fenne frist: 16 feb 2024**

Plassering av adgangsdør til grønn sone, J3, plan 3

Nye OUS avklarer plassering av adgangsdør til grønn sone i J3; dvs. avklarer om rom 08.01.046 og rom 08.03.01 skal plasseres utenfor eller innenfor grønn sone.

14 feb 2024 **Nina Christine Linde frist: 28 feb 2024**

Antall vaskeplass pr. kirurgisk håndvask

ARK undersøker mulighet for evt. innplassering av 3 plasser pr. kirurgisk håndvask, dvs. 3 plasser pr. nisje.

07 feb 2024 **Anita Sofie Fenne frist: 16 feb 2024**

Kirurgisk håndvask og metoder

Nye OUS undersøker om vaskekapasiteten er i varetatt med tilstrekkelig antall vasker. I tillegg om at de ulike vaskemetodene og plassmulighet for å sprite seg i korridoren er tilstrekkelig.

07 feb 2024 **Anita Sofie Fenne frist: 16 feb 2024**

Verifisere utstyr i anesthesi forberedelsesrom

Anestesirommet må verifiseres av gruppen mtp utstyr. Per i dag er det et standardrom.

008

Oppsummering v/HSØ-PO



Dette er siste medvirkningsmøtet, dvs. gruppen avsluttes med møtet i dag.

HSØ PO og Nye OUS takker for god deltakelse og engasjement i medvirkningen.

Nye OUS og HSØ PO kommer til å følge opp på dagens møte ift via et møte ang arbeidsflyt på OP-stuer samt et møte ang. gjennomgang av lagerutforming (siden disse har flyttet plassering).

009

Eventuelt

Deltagere (avhuket = tilstede)

Ingrid Halvorsen HELSE SØR-ØST RHF

Marte Loen

Nina Christine Linde

Ralf Kristensen HELSE SØR-ØST RHF

Stine Johannessen HELSE SØR-ØST RHF

Thomas Pryssing HELSE SØR-ØST RHF

Anita Sofie Fenne

Elisabeth Sogstad Grannes HELSE SØR-ØST RHF

Ellinor Bilet HELSE SØR-ØST RHF

Kent Roger Bjørklund

Eksterne deltagere (avhuket = tilstede)

Medvirkningsmøte, Gruppe H, Operasjon Pulje 1, funksjonsprosjektet Nye Rikshospitalet

07.02.2024

HELSE  SØR-ØST

Agenda medvirkningsmøte 4, pulje 1

1. Velkommen – presentasjon av deltagere i møte v/Fasilitator
2. Hensikt og mål med møte v/Fasilitator
3. Gjennomgang av funksjonsplan med status på innspill fra møte 3 v/ARK
4. Tilbakemeldinger fra medvirkningsgruppen v/Gruppeleder OUS
 - a) For rom som tidligere ikke er medvirket på (kvalitetssikring av romskisse, romfunksjonsprogram, utstyrliste og spørsmål)
 - b) Verifisering av innspill til rom som har vært behandlet i tidligere medvirkningsmøter
5. Oppsummering v/HSØ-PO
6. Veien videre v/HSØ-PO
7. Eventuelt

Innhold i møtene

- Møte 4
 - Kort gjennomgang av funksjonsplan
 - Arbeidsflytmøte (orientering – materiale medbringes til møte)
 - Medisinlager, væskelager samt PNA-rom, J3, plan 3 (orientering – materiale medbringes til møte)
 - Sterilflyt, avfallsflyt (orientering)
 - Hybridstuer (orientering)
 - Kvalitetssikre og komplettere romfunksjonsprogram og utstyr i rom hovedsakelig
 - Garderobe, plan 3 og 4
 - Verifisere utvalgte rom som ble behandlet i møte 3
 - 10 CFU OP-stuer
 - 100 CFU OP-stuer (inkl. oppdekking)
 - Preparatrom
 - Desinfeksjonsrom
 - Renholdsrom
 - Øvrige forhold
 - AN-forberedelse ifm SDI (plassering)
 - Kirurgisk håndvask
 - Annet

Gruppe H - Operasjon

Klinikk	Navn	Yrkesbakgrunn
AKU	Anne Kari Amundsen Bø	Avdelingsleder
AKU	Ingrid Elise Taraldsrud Hoff	Lege
KRN	Ole Jørgen Grøtta	Radiolog
OSS	Jostein Barkholm	Sivilingeniør
TIK	Roy Martinsen	Medisinsk-teknisk ingeniør
AKU	Elisabeth Lund Hansen	Anestesisykepleier
HLK	Joakim Jørgensen	Lege
AKU	Cathrine Nordahl Hanssen	Operasjonssykepleier
NVR	Mads Aarhus	Lege
KIT	Kristin Anstensen	Operasjonssykepleier
HHA	Dyveke Brandt Qvenild	Enhetsleder
TIK	Hilde Korslund	Fagradiograf
VO	Angelica Pram Graziano	Operasjonssykepleier
VO	Ida Lill Aastebøll OPK	Operasjonssykepleier
NSF	Mette Neergård	Operasjonssykepleier
DNLF	Roger Josefson	Lege
OSS	Egil Lingaas	Hygienesykepleier
BRUKERREP	Geir Bornkessel	
BRUKERREP	Pål Kjeldsen	
NYE OUS	Anita Sofie Fenne	Operasjonssykepleier
HSØ PO	Thomas Pryssing	
HSØ PO	Ingrid Halvorsen	
PG	Marte Loen	
PG	Nina Christine Linde	
RUT	Stine Louise Johannesen	
	Ivar Jensen	

Rolle	Tilstede
Gruppeleder NRH	x
Fagperson NRH	x
Fagperson NRH	
Fagperson NRH	
Fagperson NRH	x
Fagperson NRH	x
Fagperson NRH	
Fagperson NRH	x
Fagperson NRH	x
Fagperson NRH	
Fagperson NRH	x
Fagperson NRH	x
Verneombud	
Verneombud	
Tillitsvalgt	x
Tillitsvalgt	x
Fagperson smittevern	
Brukerrepresentant	x
Brukerrepresentant	
Fagkoordinator NRH	x
Fasilitator NRH	x
Referent NRH	x
Arkitekt NRH	x
Arkitekt NRH	x
Utstyrsrådgiver NRH	
RIV NRH	x

NYE RIKSHOSPITALET

MEDVIRKNING FUNKSJONSPROSJEKT - MØTE 4

Gruppe H Operasjon



Gruppe H - Operasjon - Operasjon - Medvirkning F4Møte
1 2 3

03001-F3-J0-H_a	Forside			
03001-F3-J0-H_b	Innhold			
03001-F3-J0-H_c	Oversikt av rom til medvirkning etasje 03			
03001-F3-J0-H_d	Oversikt av rom til medvirkning etasje 04			
03001-F3-J0-H_e	Funksjoner etasje 03			
03001-F3-J0-H_f	Funksjoner etasje 04			
Rom 08.01.007_a	Operasjon 10cfu - Plan			
Rom 08.01.007_b	Operasjon 10cfu - 3D			
Rom 08.01.016_a	Operasjon 100cfu - Plan			
Rom 08.01.016_b	Operasjon - 3D			
Rom 08.01.047	Desinfeksjon og lager rent			
Rom 08.01.094	Lager sterilt			
Rom 08.01.154	Garderobe	Personal		
Rom 08.01.178 / 184	Væske + Legemidler			
Rom 08.01.183	Laboratorium preparat	Preparatrom		
Rom 08.01.185	Lager væske			
Rom 08.01.188	Lager forbruksvarer	Forbruksvarer		
Rom 08.01.191	Renhold			
Rom 08.01.193	Lager, leiringsutstyr			

Målet med møtet er å få avklart om utstyr i rommene tilstrekkelig for å ivareta flyten og funksjonen i rommet, samt om utstyret er hensiktsmessig plassert i forhold arbeidsprosessene i rommet.

Programmert areal (areal i parentes): Rommets planlagte areal slik det er programmert innenfor arealrammen for å ivareta rommet funksjon.

Prosjektert areal (areal uten parentes): Rommets tegnede areal slik det er innplassert og tilpasset det enkelte bygg. Det prosjekterte arealet kan derfor avvike noe fra programmert areal, men skal fortsatt ivareta rommets funksjon.

Oversikt av rom til medvirkning etasje 03

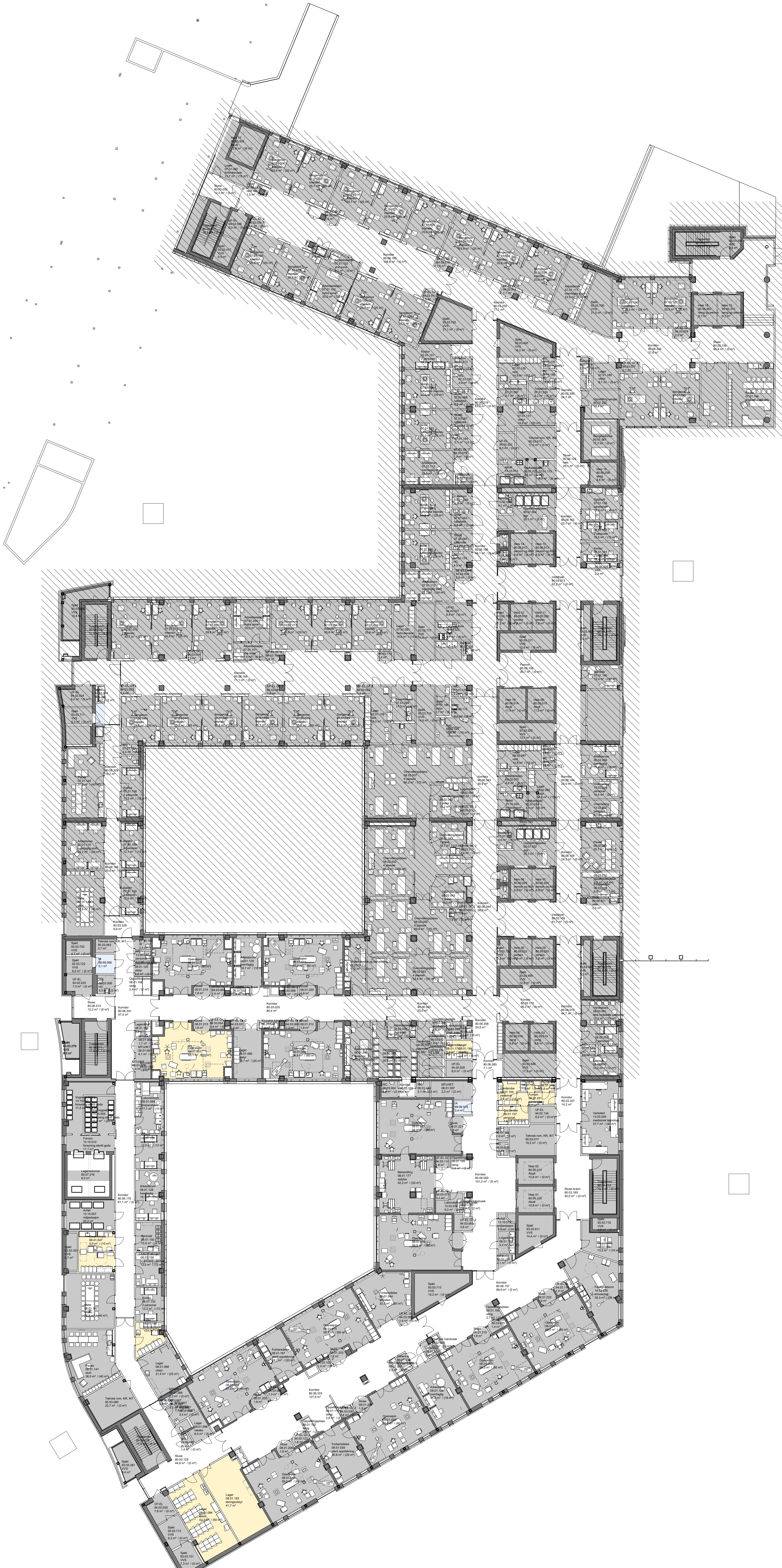

Oversikts-tegning medvirkningsmøte F3

- Rom som er behandlet i medvirkning tidligere og avklart
- Rom som har vært behandlet tidligere og som behandles videre etter ønsket endelig avklaring og bekreftelse på
- Rom som ikke tidligere har vært behandlet

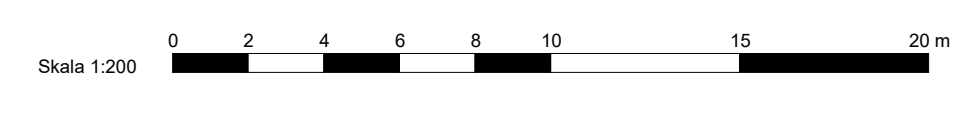

Oversikt av rom til medvirkning etasje 04

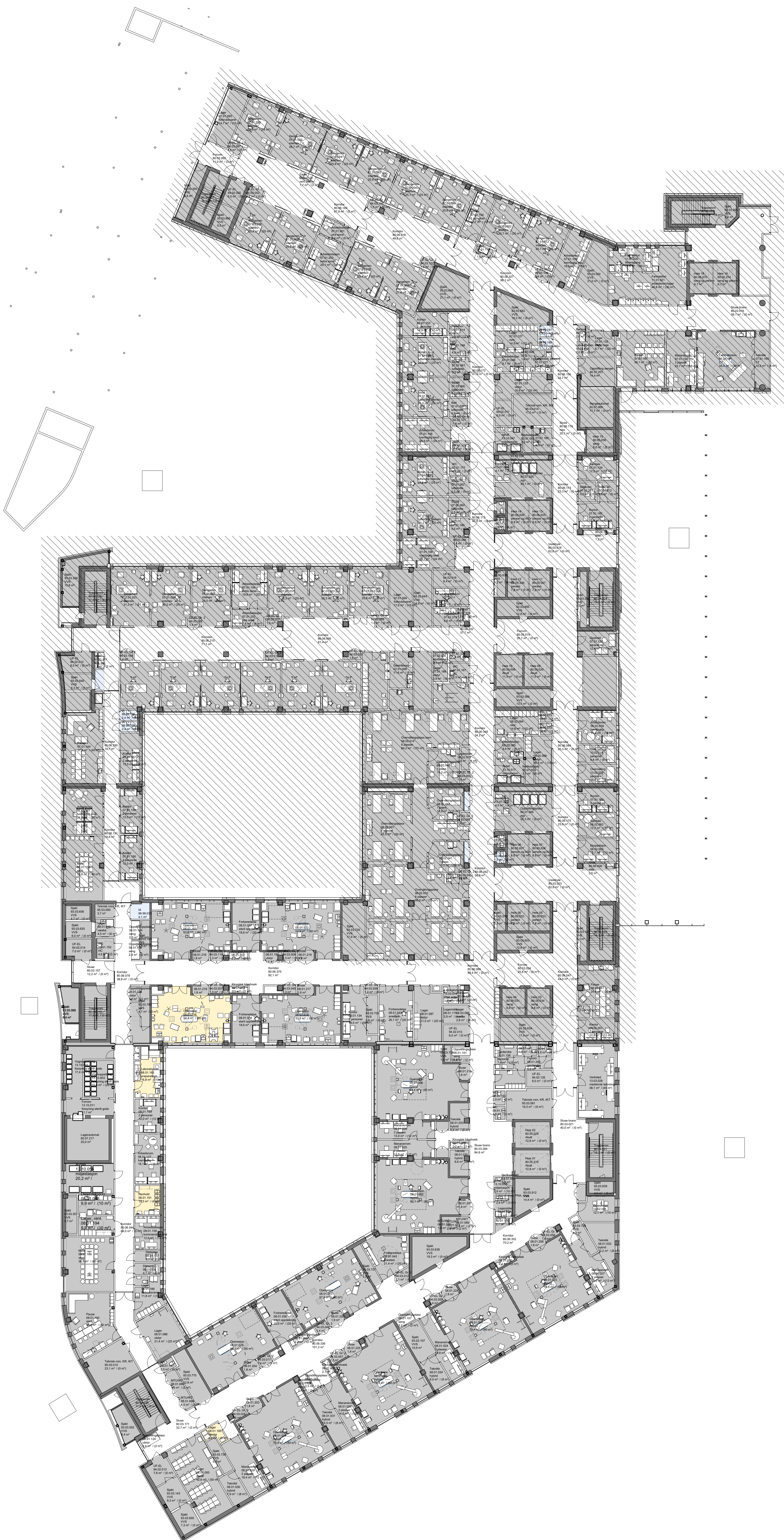

Oversiktstegning medvirkningsmøte F3

- Rom som er behandlet i medvirkning tidligere og avklart
- Rom som har vært behandlet tidligere og som behandles videre etter ønsket endelig avklaring og bekreftelse på
- Rom som ikke tidligere har vært behandlet

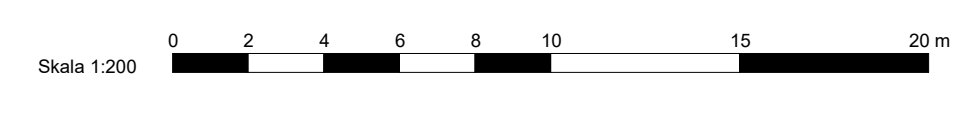

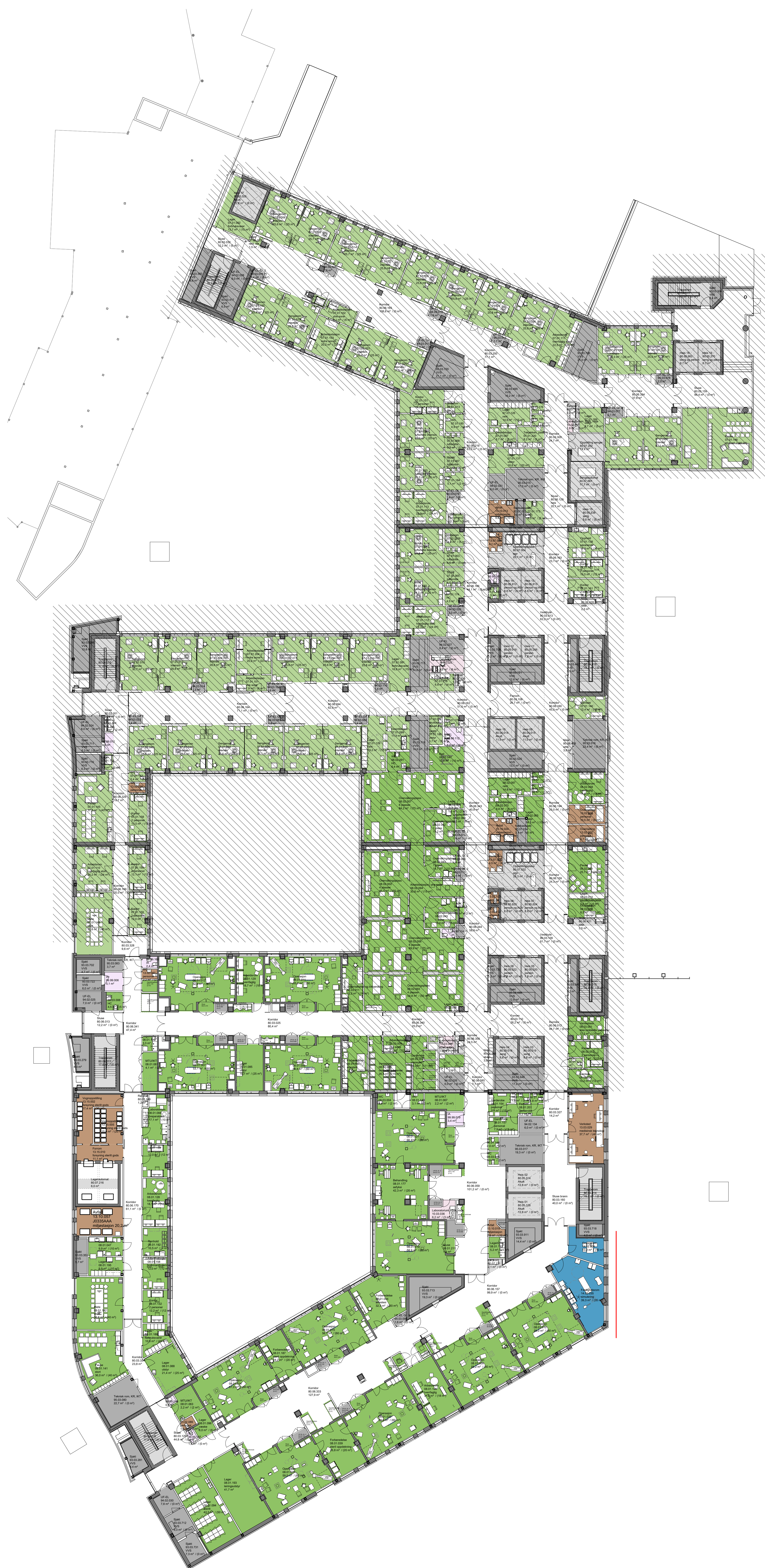

- Hovedfunksjon**
- Ikke-medisinsk service
 - Intensiv
 - Kommunikasjonsarealer
 - Laboriemedisin
 - Operasjon og postoperativ
 - Midlertidig
 - OUS, forskning og undervisning
 - Tekniske arealer VVS
 - Tekniske arealer EI
 - Tekniske arealer IKT



- Hovedfunksjon**
- Apotek
 - Ikke-medisinsk service
 - Intensiv
 - Kontorarbeidsplasser og møterom
 - Kommunikasjonsarealer
 - Laboratoriemedisin
 - Operasjon og postoperativ
 - Midlertidig
 - OUS, forskning og undervisning
 - Tekniske arealer VVS
 - Tekniske arealer EI
 - Tekniske arealer IKT

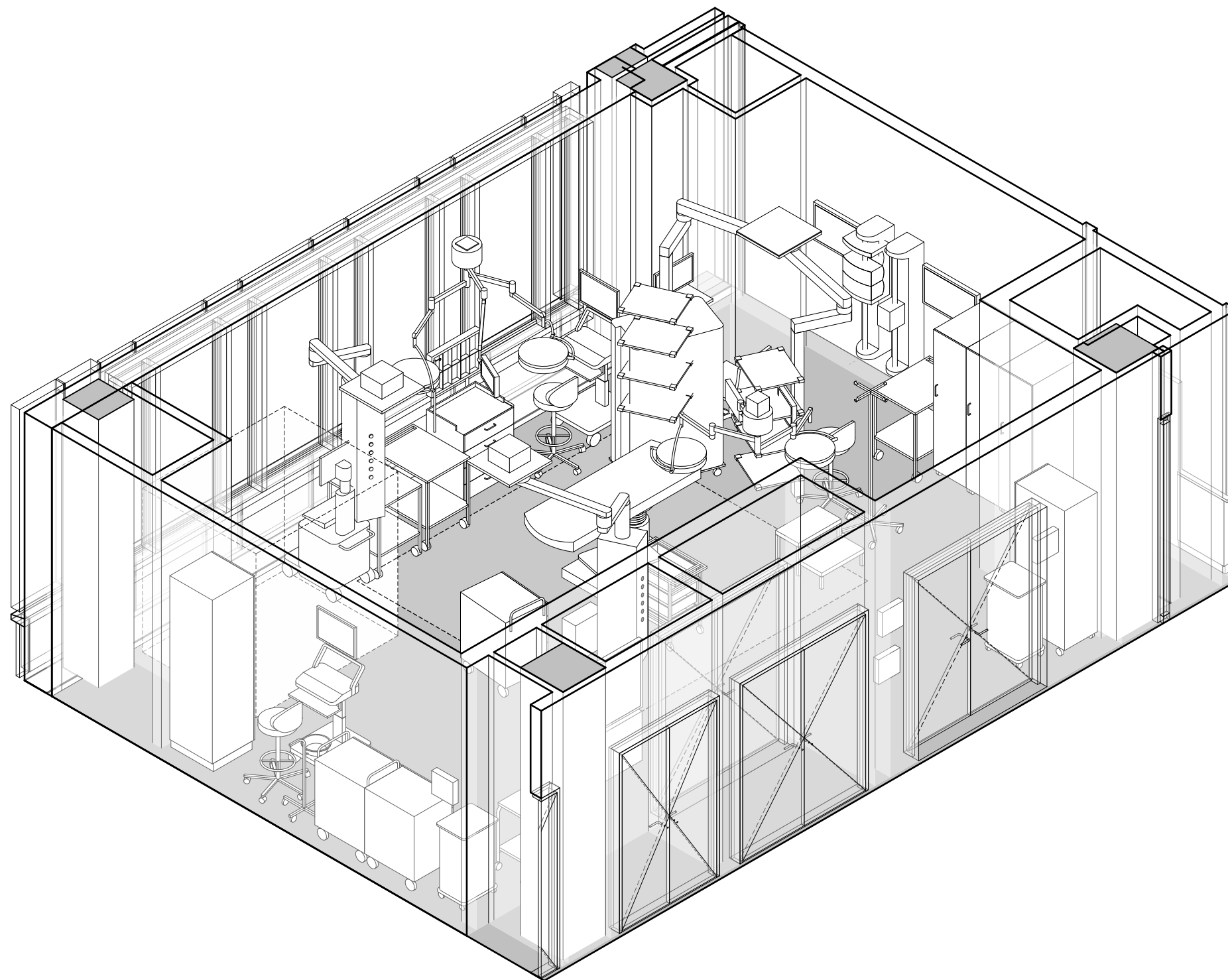

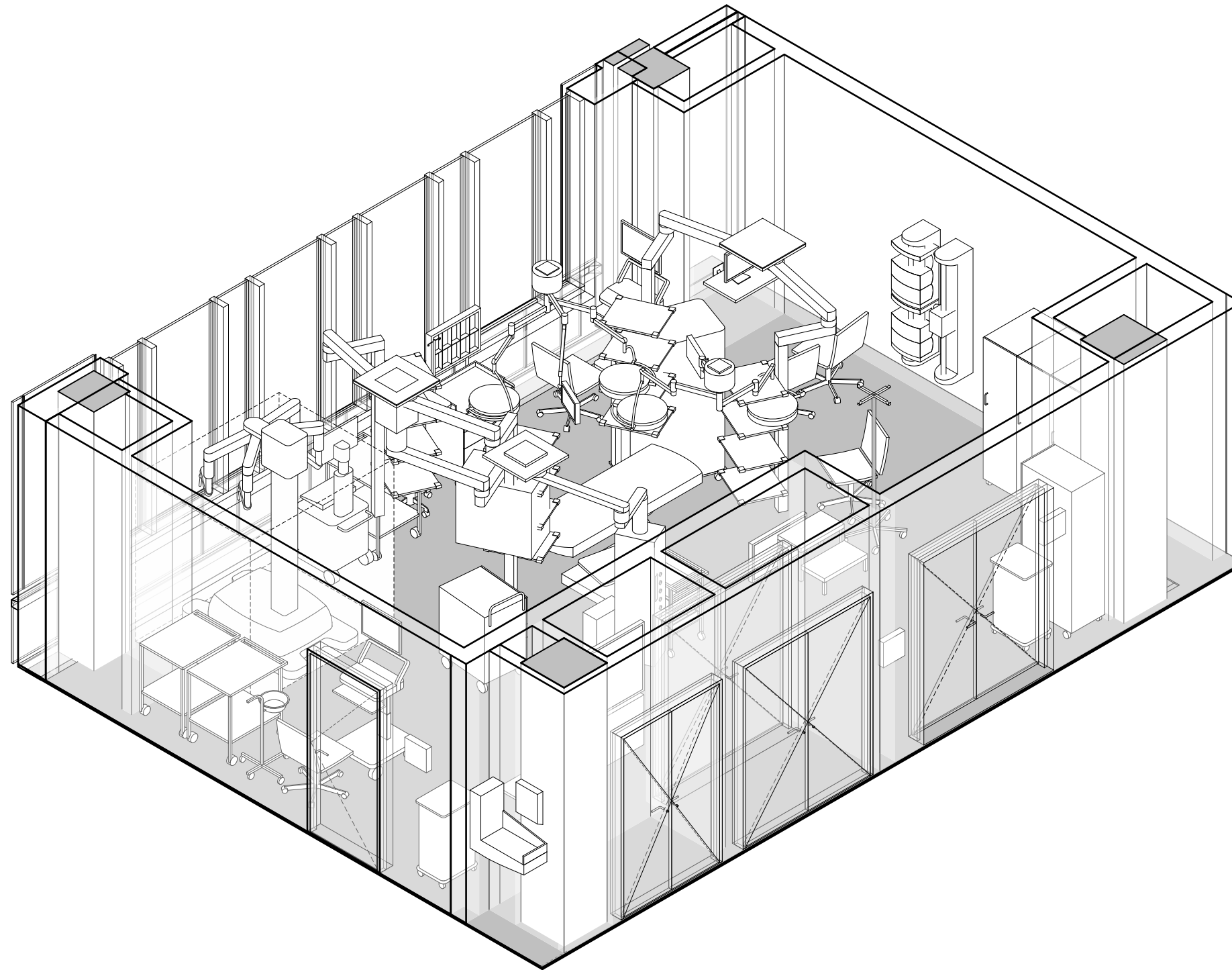

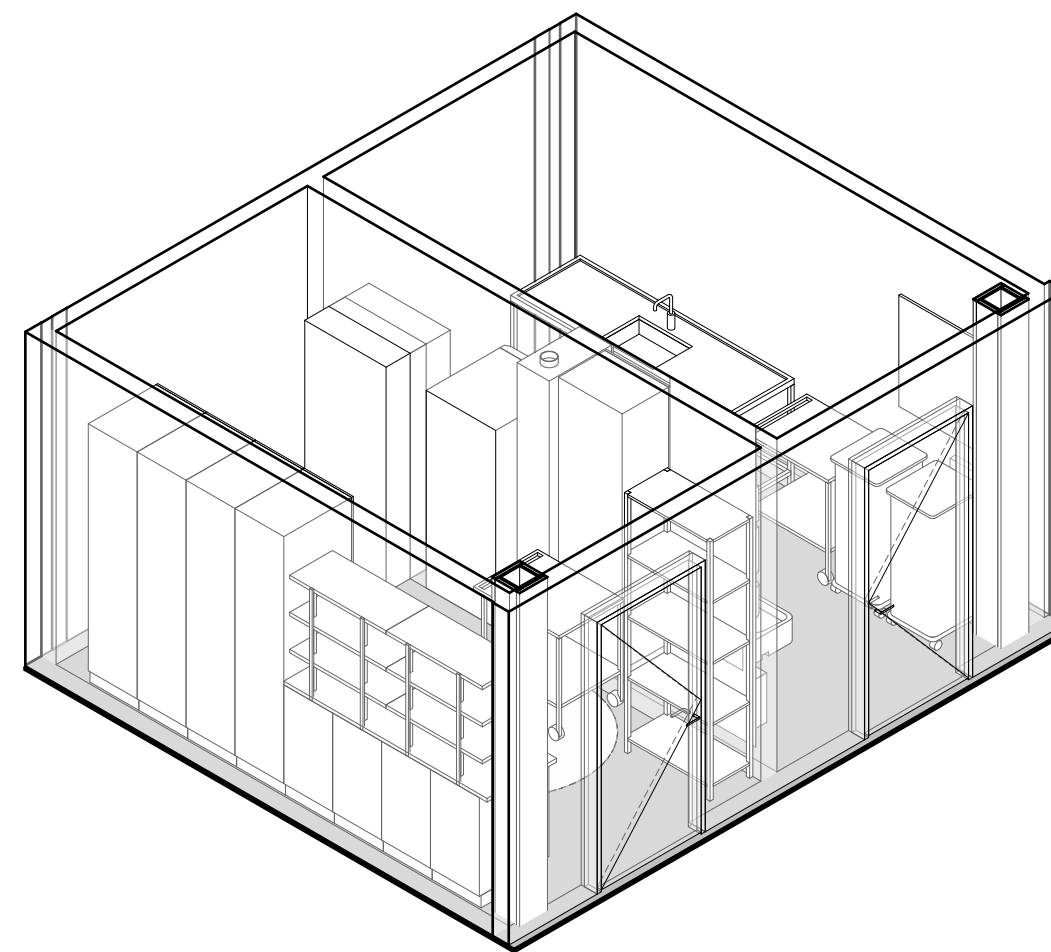
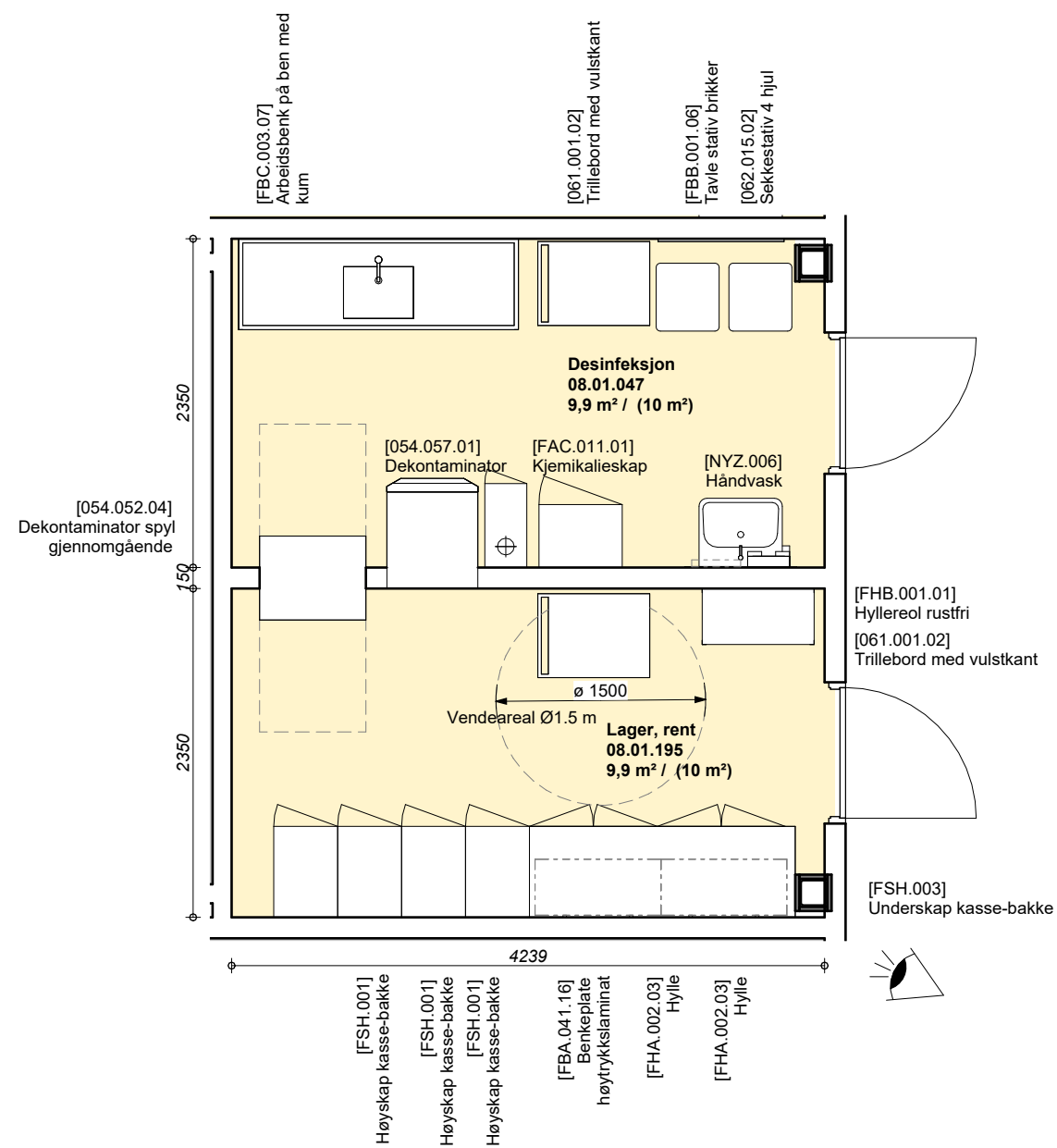

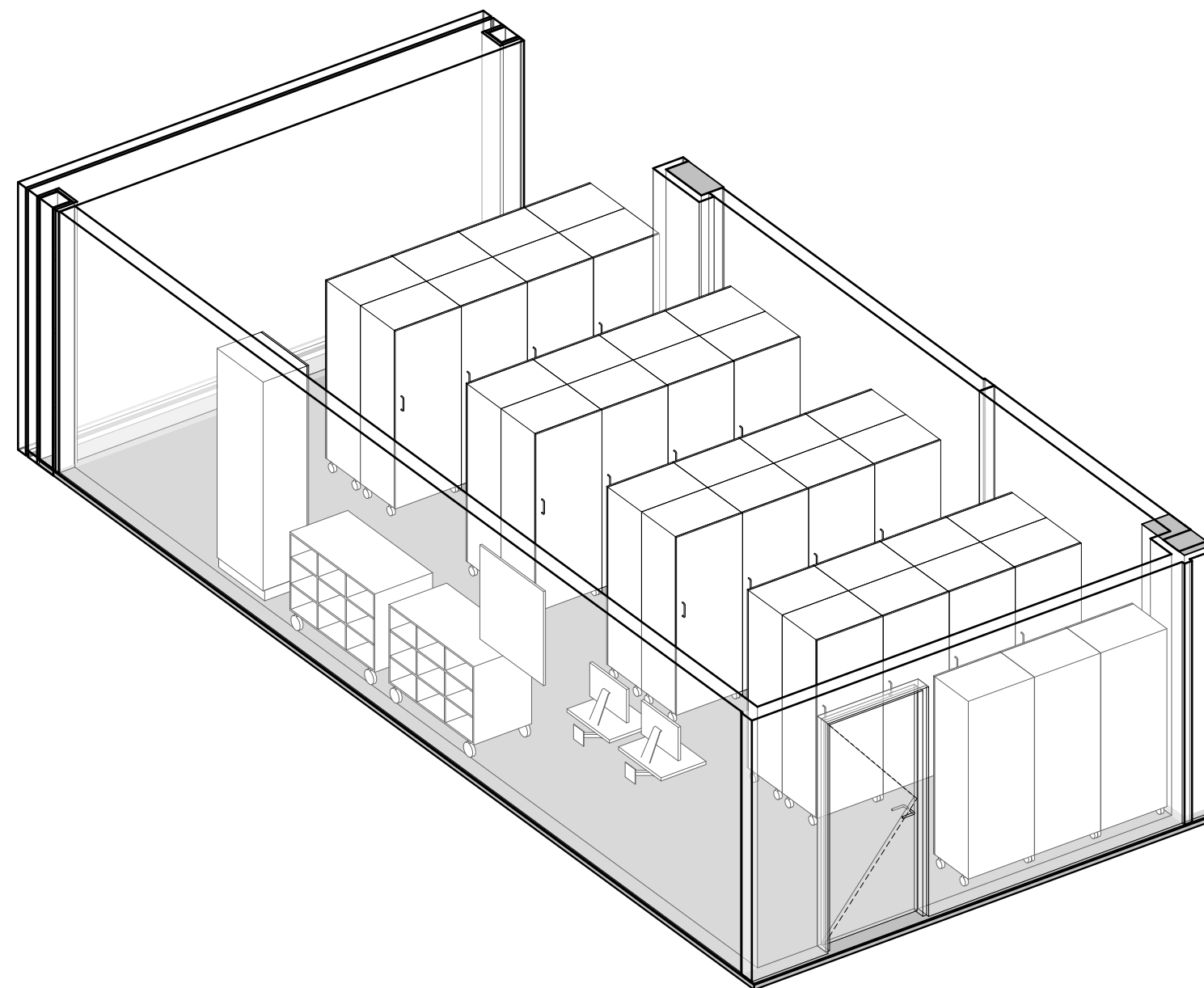
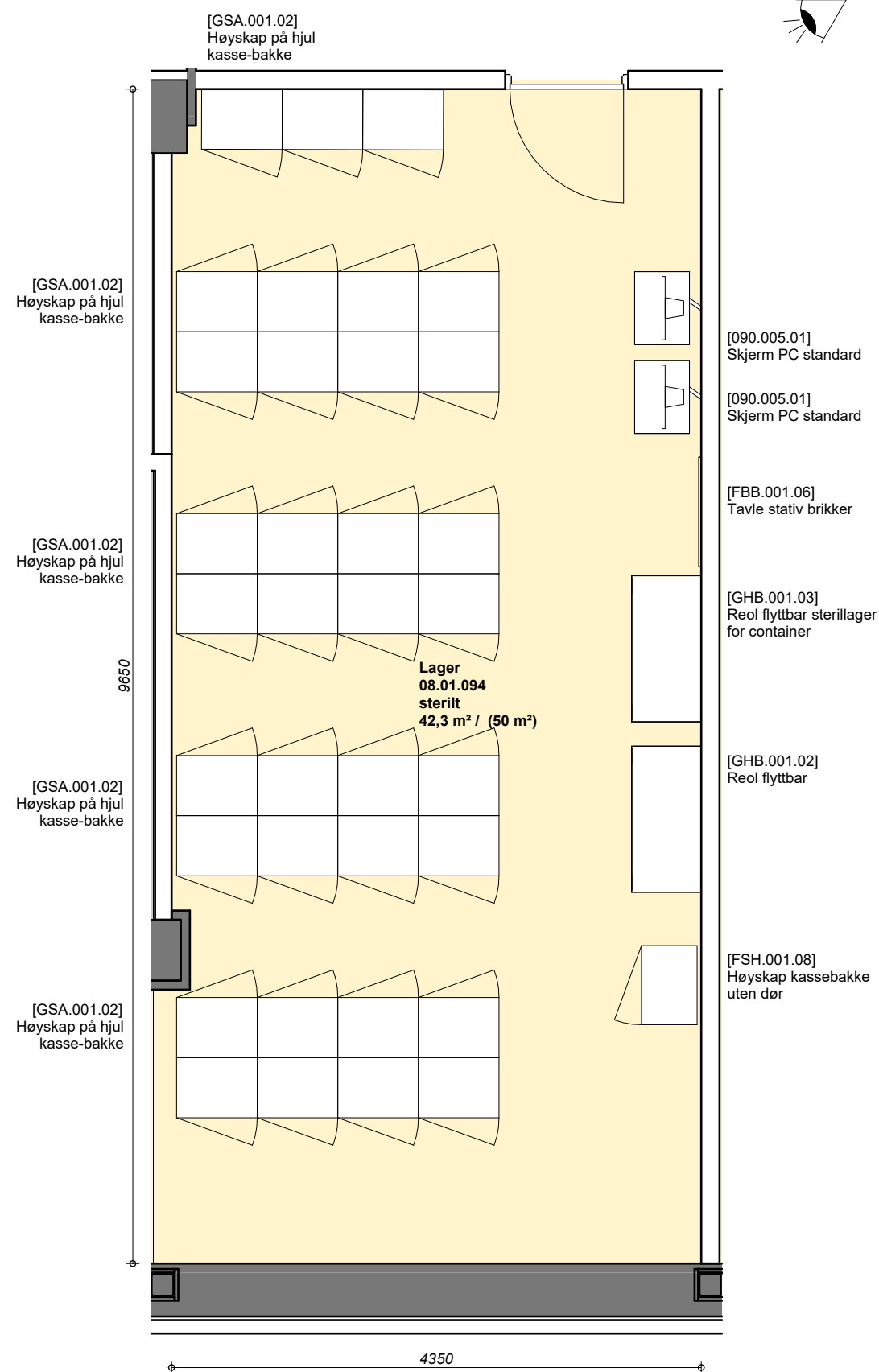

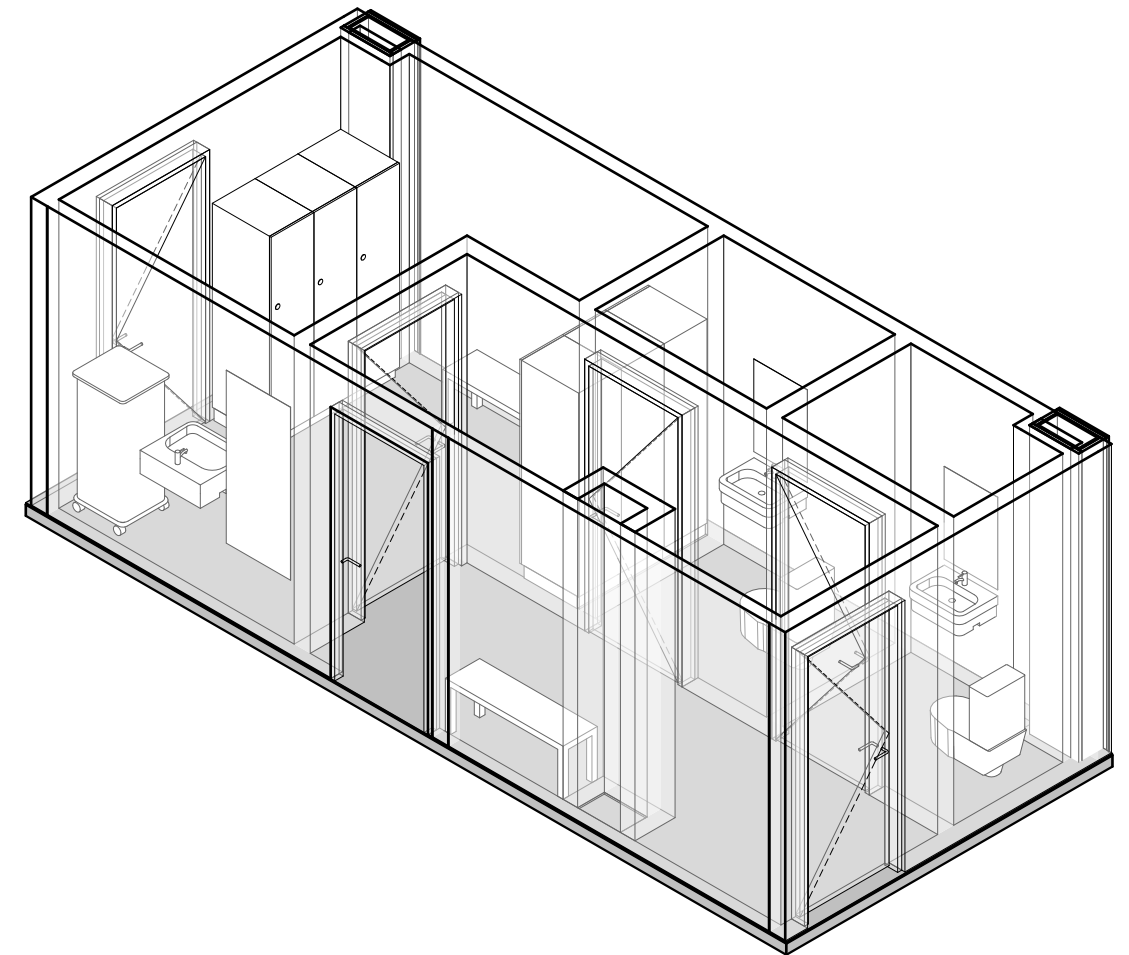
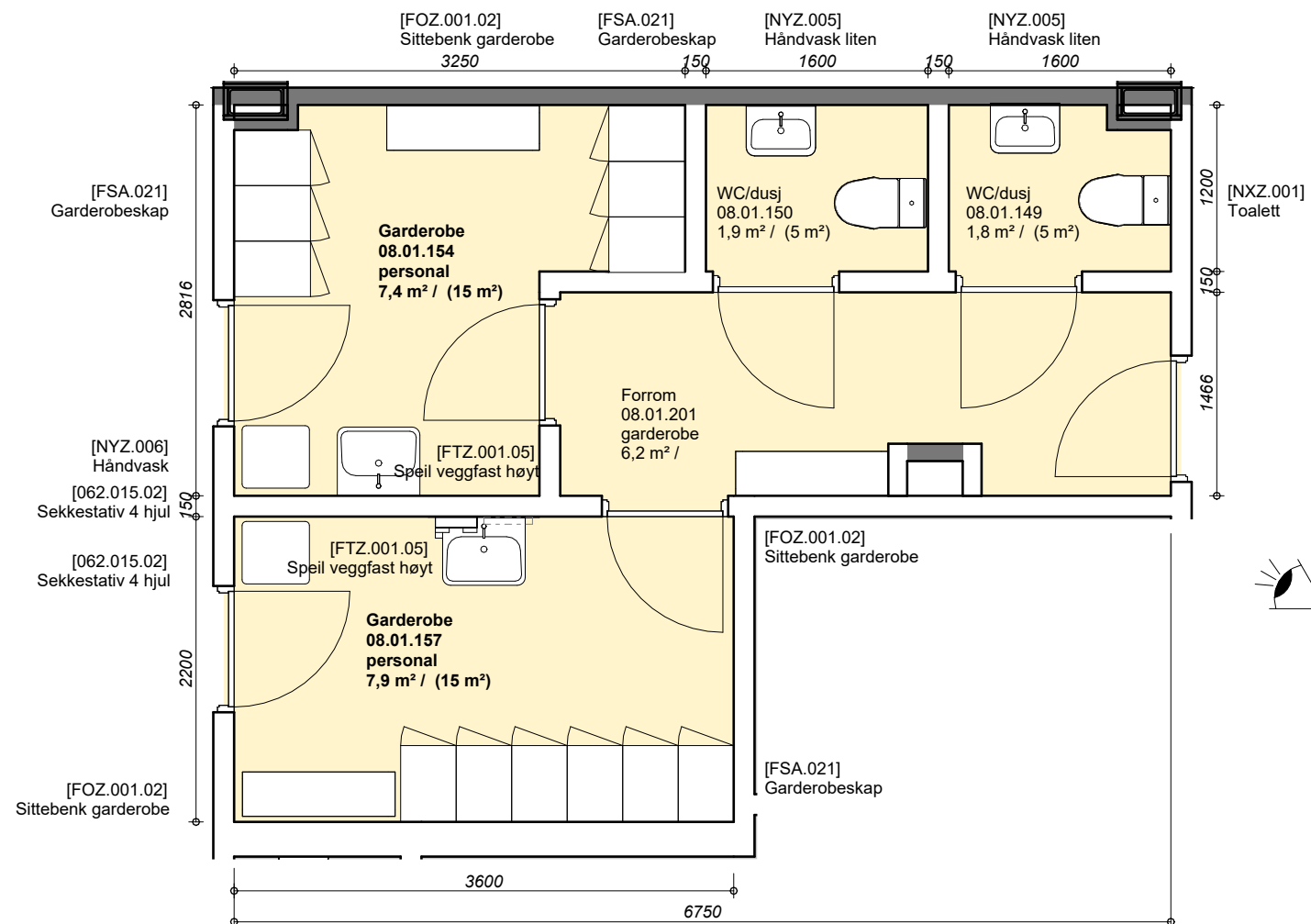

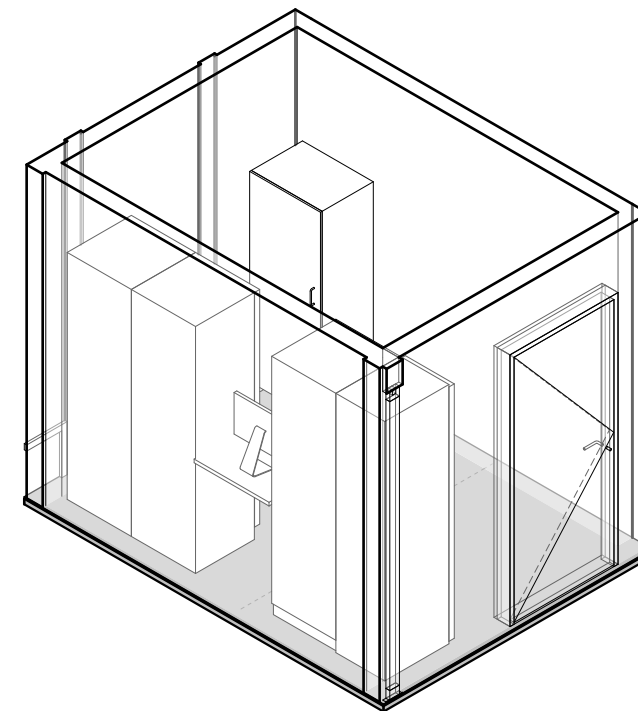
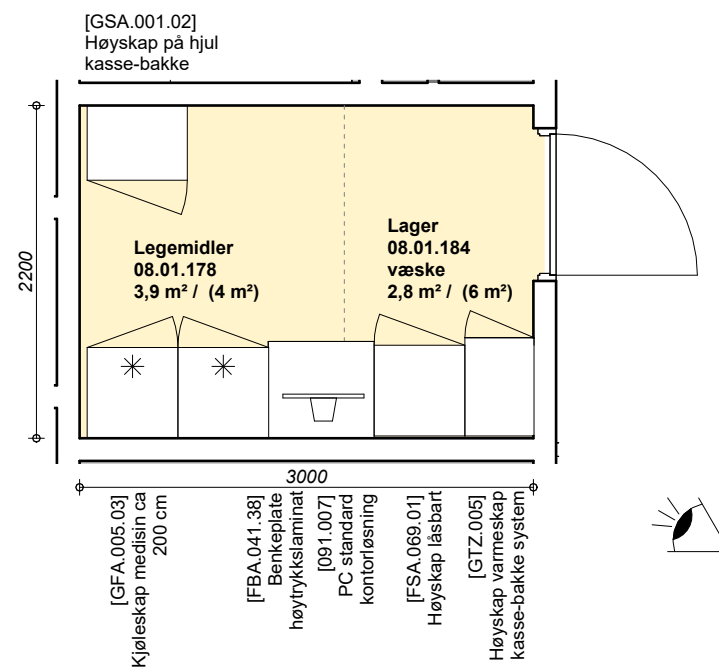

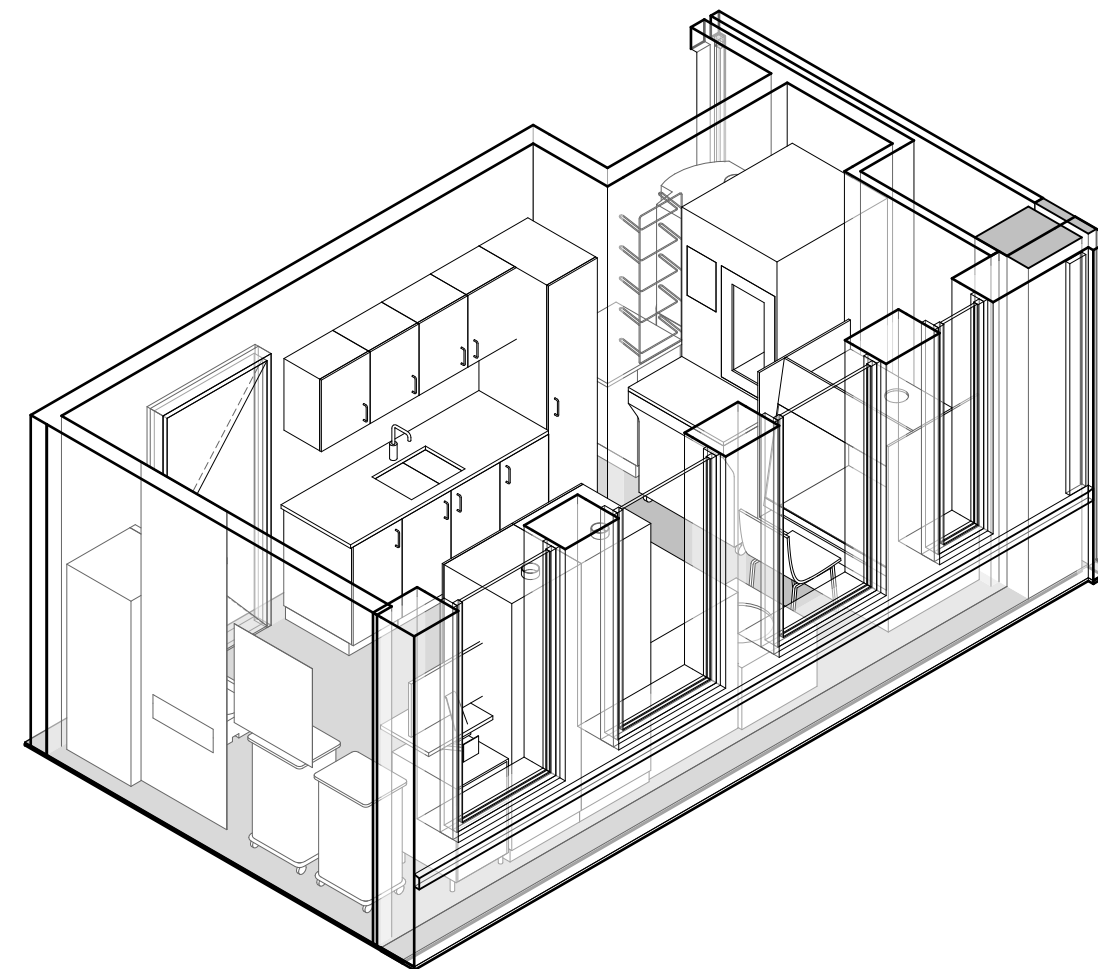
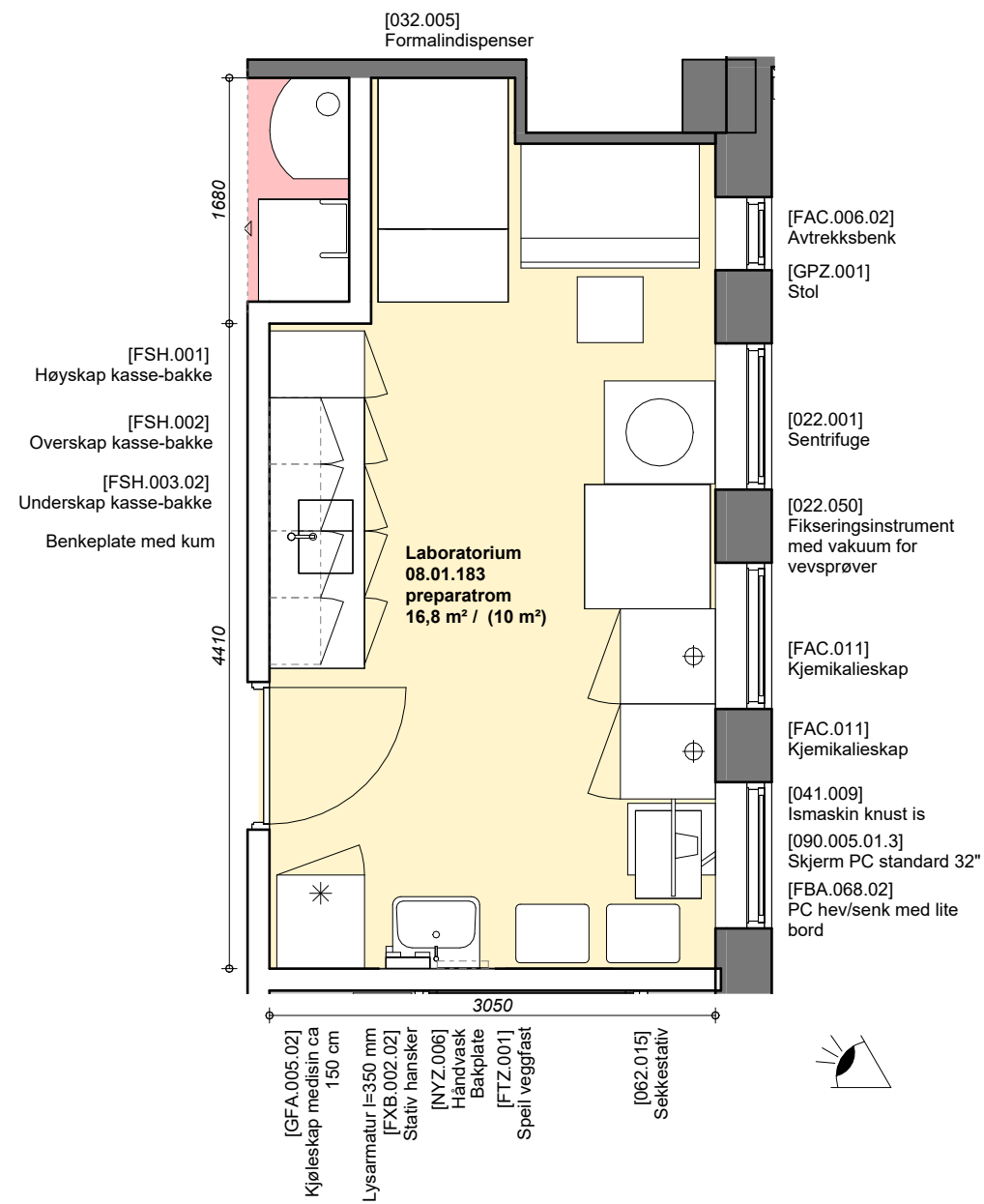

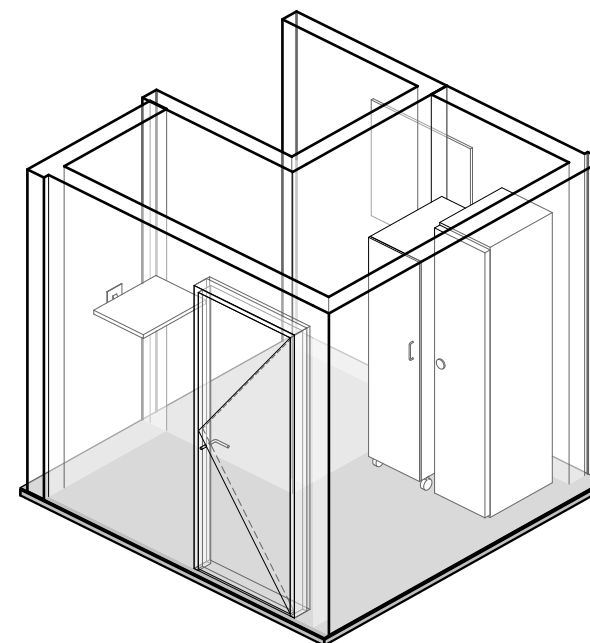
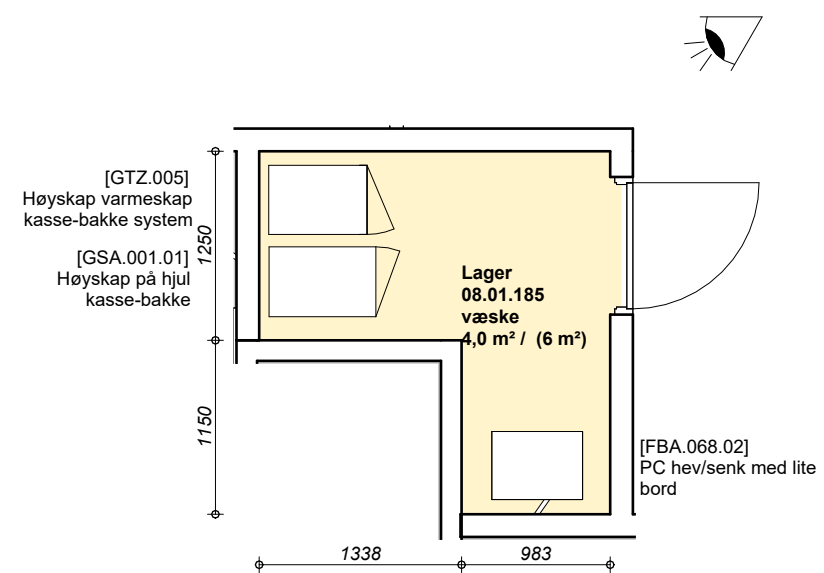

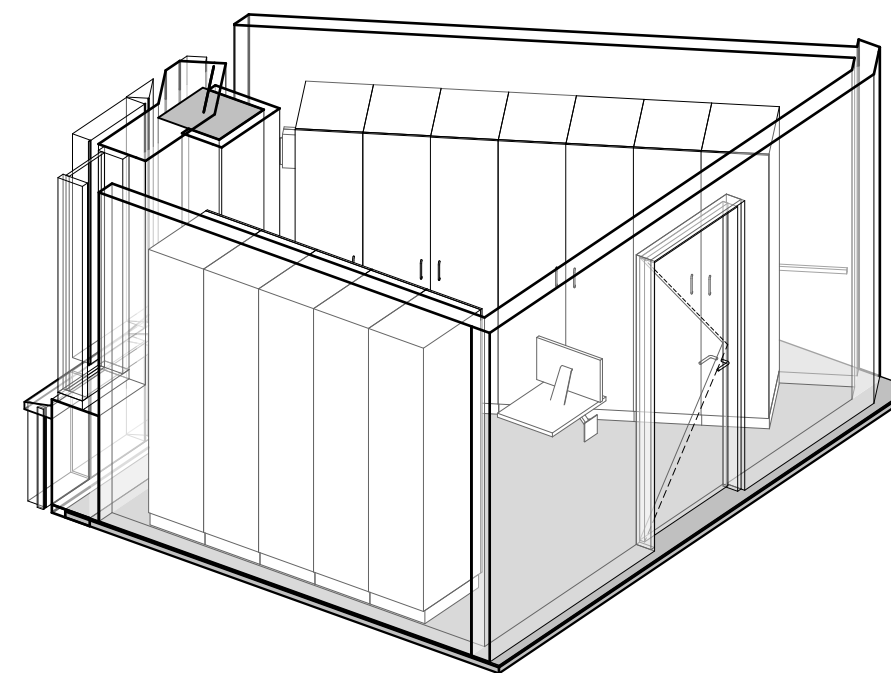
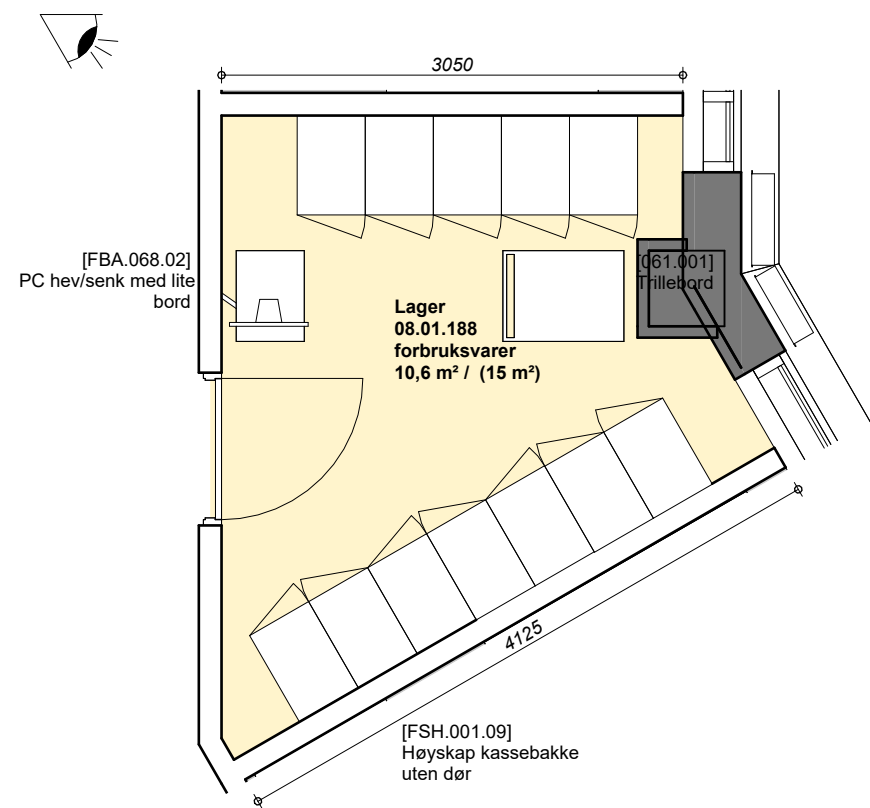

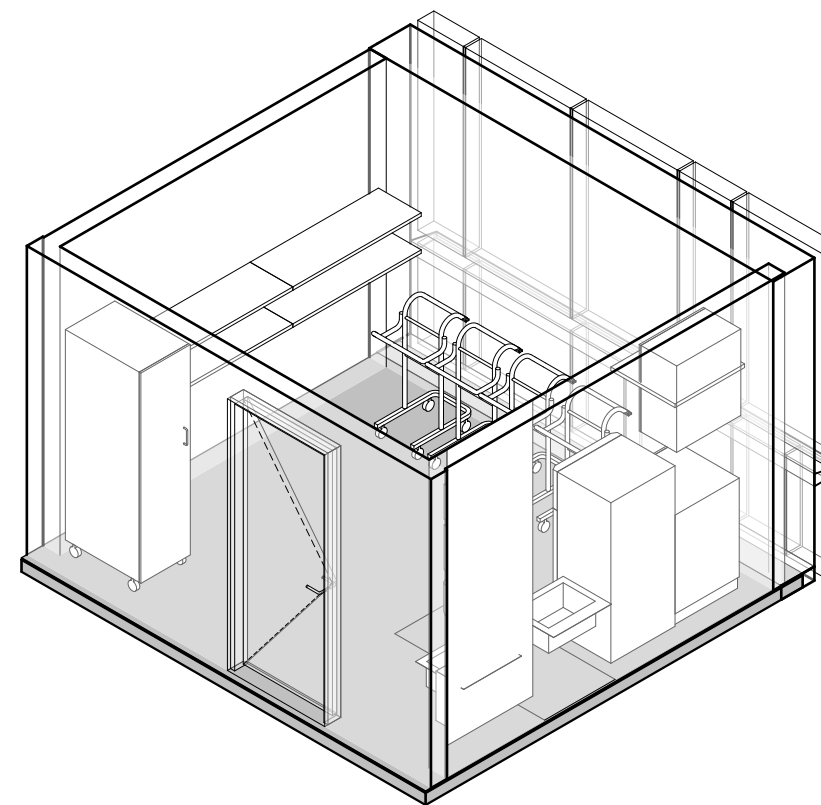
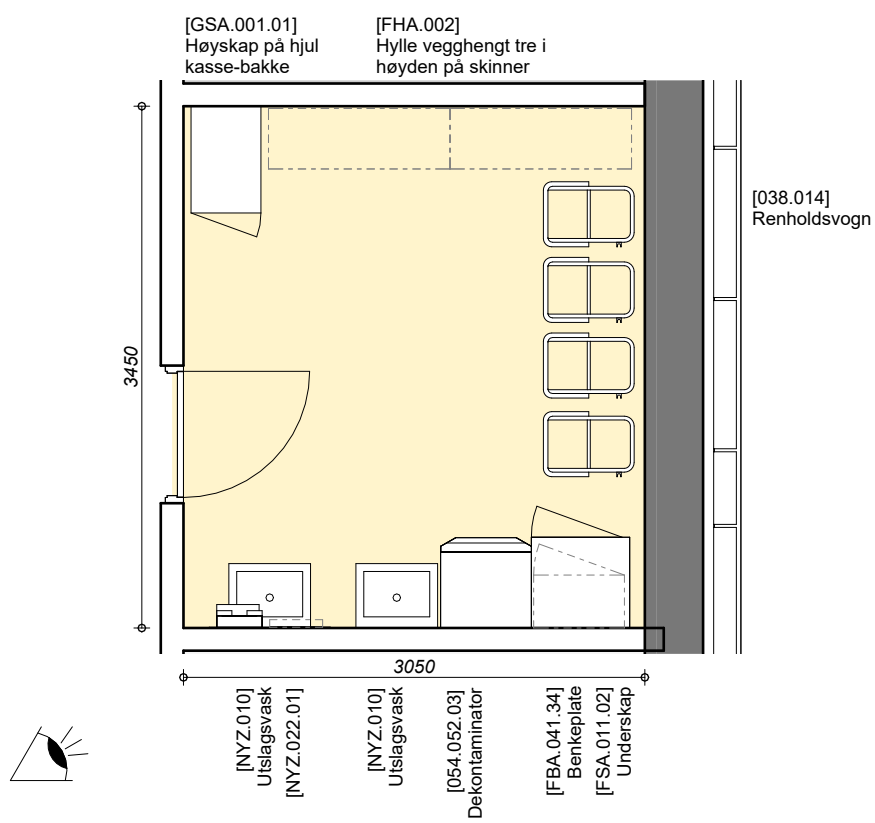

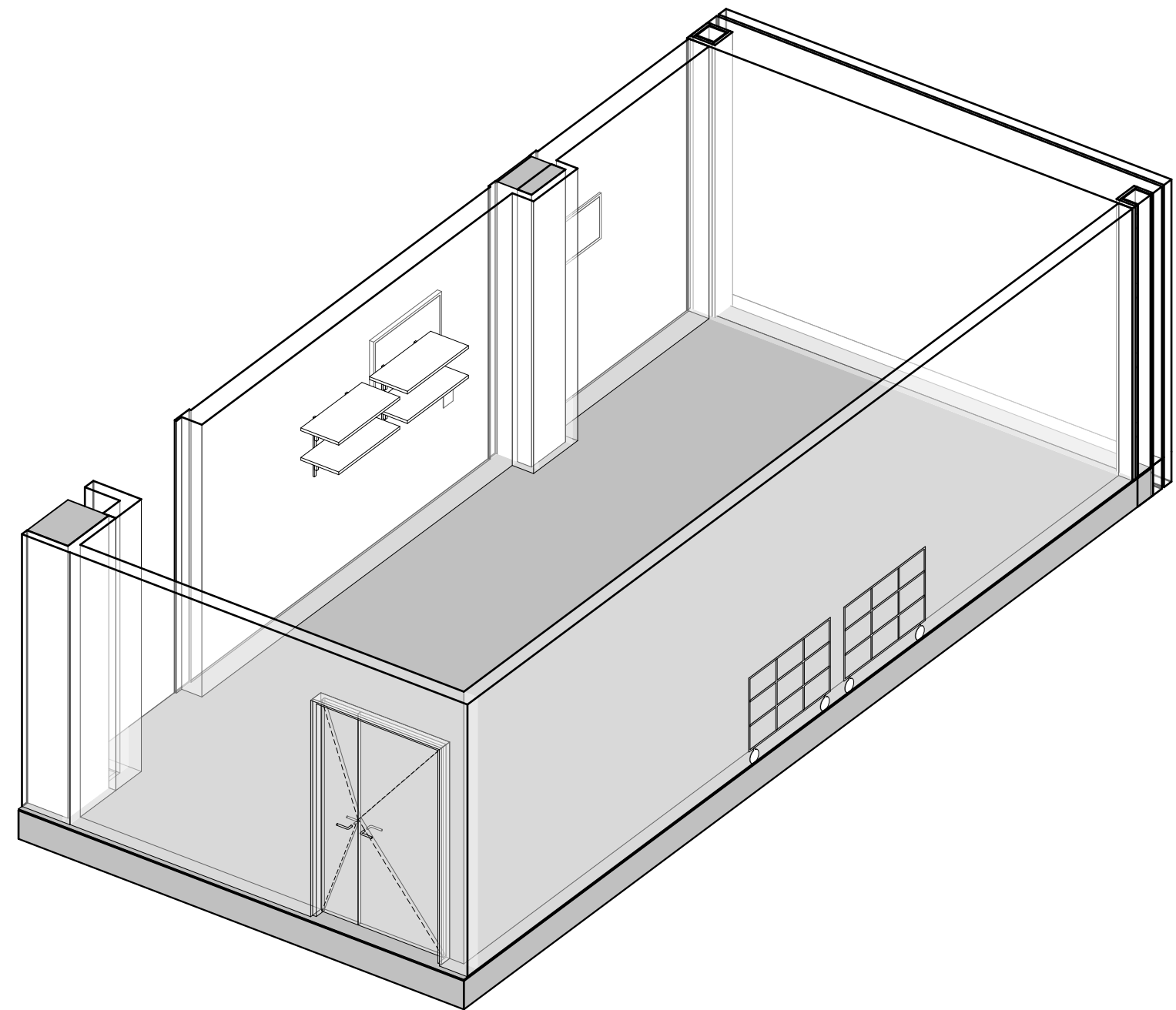
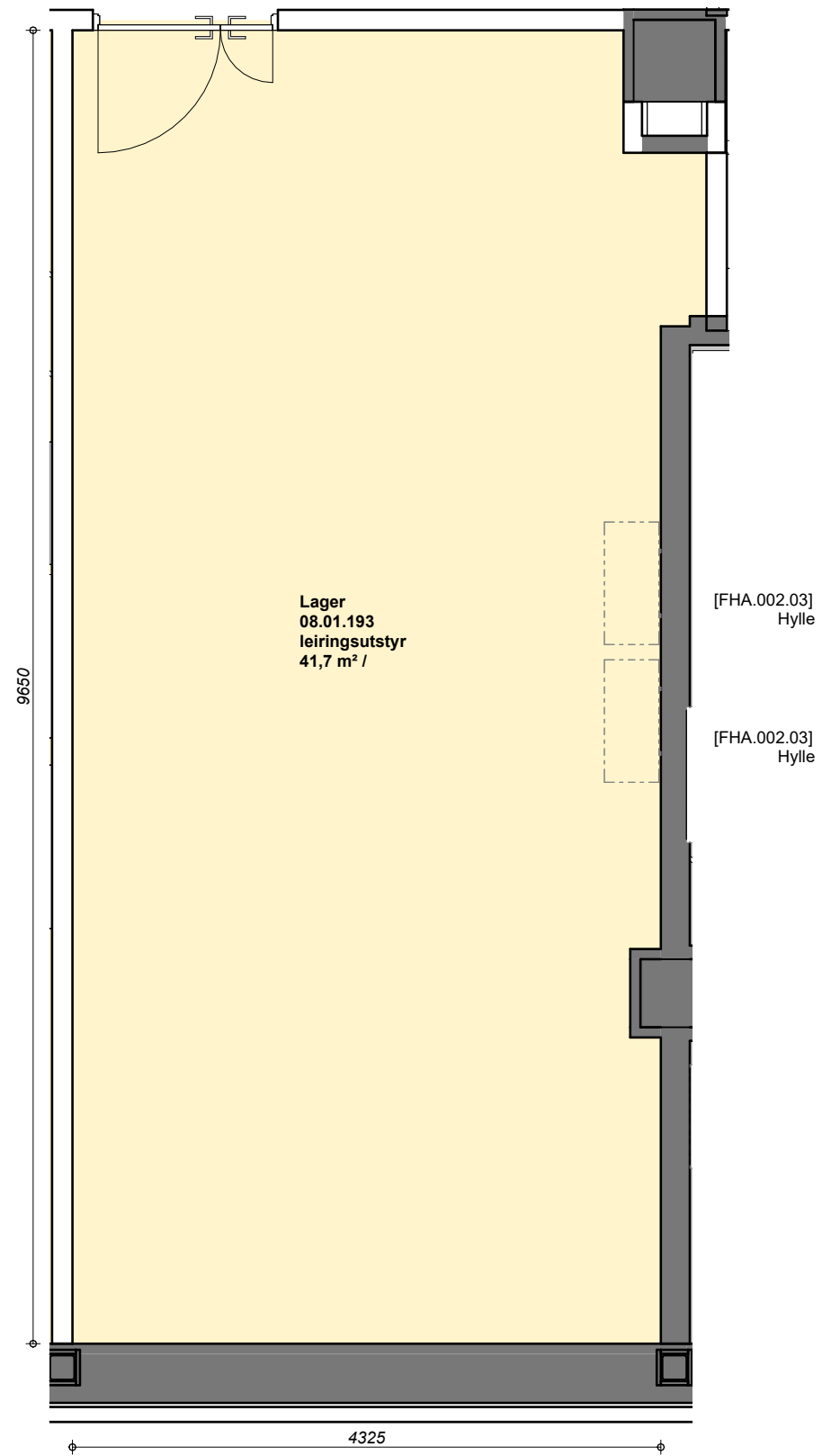

Medvirkning funksjonsprosjektet

ARH/0000 - Byggherre Felles

Møte 04 pulje 1 - H Operasjon - NRH

Møte 04 pulje 1 - H Operasjon - NRH

Sak ID:

54988

Alvorlighetsgrad

4 - Medium

Opprettet/rapportert av:

Ralf Kristensen

Opprettet

02.01.2024 12:05:06

Category: H - Operasjon

Relaterer til

Kategori: H - Operasjon

Underlag og godkjenning

Completed by Thomas Pryssing, 24.01.2024 10:44:31

Underlag til medvirkningsmøte 4 for Operasjon NRH klar for distribusjon til medvirkningsgruppen.

Ralf Kristensen 2024-01-02T12:05:39

PO laster opp agenda til møtet.

Completed By: Thomas Pryssing 01/24/2024 10:17:35

Completed Comment: PO laster opp agenda til møtet.

Ralf Kristensen 2024-01-02T12:05:58

RUT laster opp underlag til møtet.

Completed By: Stine Louise Johannessen 01/24/2024 08:23:38

Completed Comment: RUT laster opp underlag til møtet.

Ralf Kristensen 2024-01-02T12:06:17

PG laster opp underlaget til møtet.

Completed By: Marte Loen 01/24/2024 10:36:32

Completed Comment: PG laster opp underlaget til møtet.

Marte Loen - 2024-01-24T10:36:07

Stine Louise Johannessen - 2024-01-24T08:23:27

Stine Louise Johannessen - 2024-01-24T08:23:27

Thomas Pryssing - 2024-01-24T07:55:43

Ralf Kristensen - 2024-01-02T12:06:17

PG laster opp underlaget til møtet.

Ralf Kristensen - 2024-01-02T12:05:58

RUT laster opp underlag til møtet.

Ralf Kristensen - 2024-01-02T12:05:39

PO laster opp agenda til møtet.

OP_ppt_Medvirkningsmøte_Funksjonsprosjekt_møte4_20240124.pdf

RFP Operasjon, møte 4.pdf

F4 H Operasjon NRH.pdf

Operasjon, utstyrsliste., møte 4.xlsx

Nye OUS kvitterer mottak

Completed by Elise Emilsen Bakke, 24.01.2024 10:56:32

Saksunderlag er distribuert til deltakere fra OUS.

Steg 3 - Arbeidslogg

Arbeidslogg for funksjonsmøte 4, Operasjon NRH klar for distribusjon til medvirkningsgruppen

Delt med

Abonnenter:

Agenda Item: 001 - Agenda

9001 - Rådgiver utstyr
8201 - Prosjektering NSA
8202 - Prosjektering NRH
0201 - Oslo universitetssykehus HF
0000 - Byggherre Felles

Ingrid Halvorsen
Ole Eskil Simonsen
Anita Sofie Fenne
Stine Louise Johannessen
Elise Emilsen Bakke
Marte Loen
Kent Roger Bjørklund
Julia Gaczek
Thomas Pryssing
Ellinor Bilet