

NYE AKER

MEDVIRKNING FUNKSJONSPROSJEKT - MØTE 1

K - KLINISK SERVICE



NYE AKER

MEDVIRKNING FUNKSJONSPROSJEKT - MØTE 1

K - KLINISK SERVICE

Innholdsfortegnelse	
NSA - Plan 01, 06, 07 og 08	
Oversiktstegninger rom til medvirkning plan 01 og 08	
Romliste	
Romskisser og spørsmålslistor pr. rom:	
Romnr	Romnavn
12.01.001	Kjøkken
12.01.014	Treningsaal

[Forside](#)

Medvirkningsgruppe: NSA Klinisk service

Prioritet	Romfnr.	Romnavn	RFP status	Kommentar
1	12.01.001	Kjøkken	Unik	
1	12.01.014	Treningssal	SRMAL	
1	12.01.015	Lager	Avledet	2 like rom: 12.01.015 og .033. Kun utstysrliste
1	12.01.030	Behandling	Avledet	3 like rom: 12.01.030, .031 og .032. Kun utstysrliste

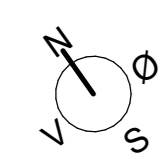

0m 10m 20m 30m 40m



Oversiktsplan med medvirkningfarger - PLAN 06

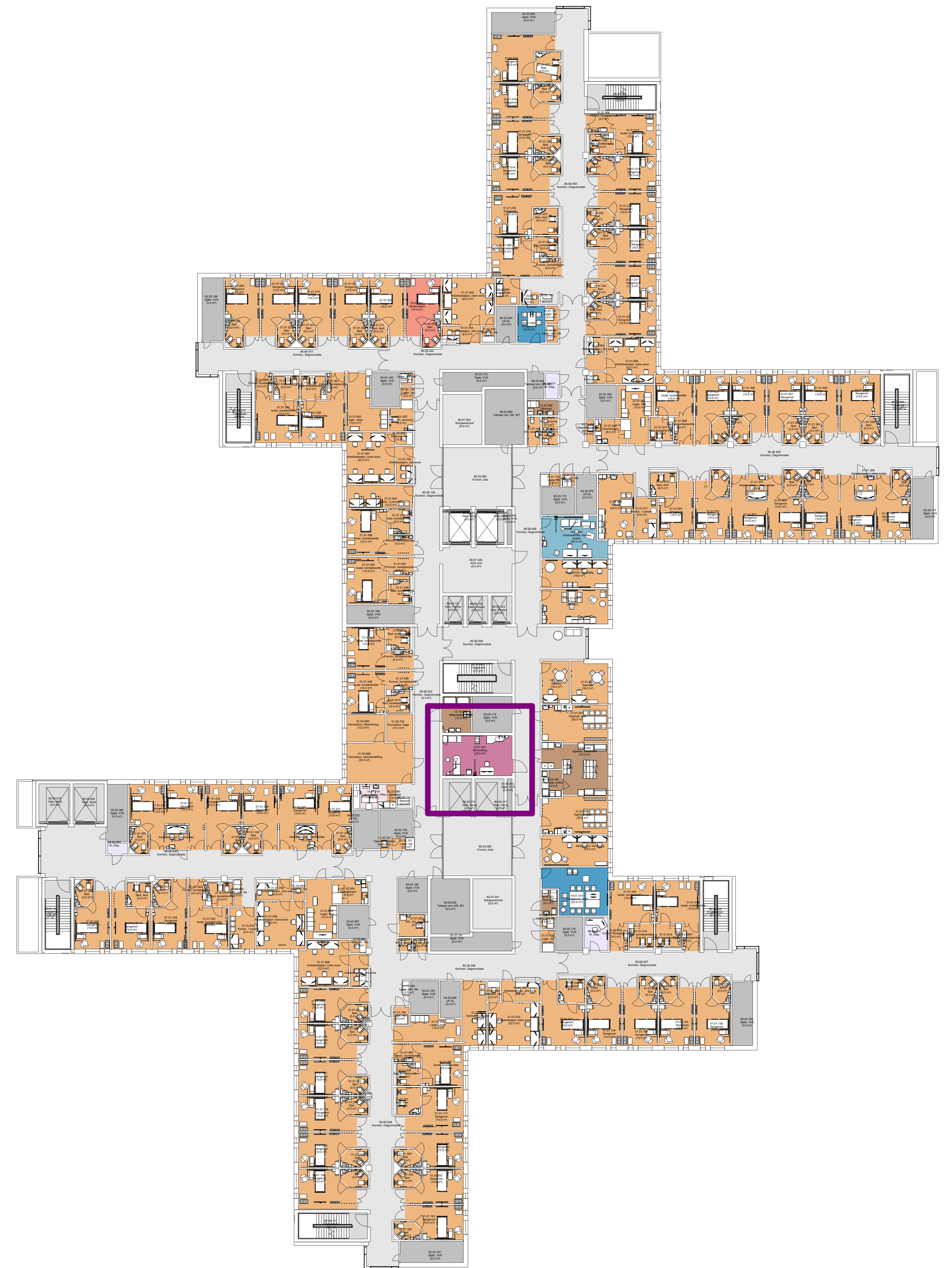

Oversiktsplan med medvirkningfarger - PLAN 07



Oversiktsplan med medvirkningsfarger - PLAN 08 Klinisk service

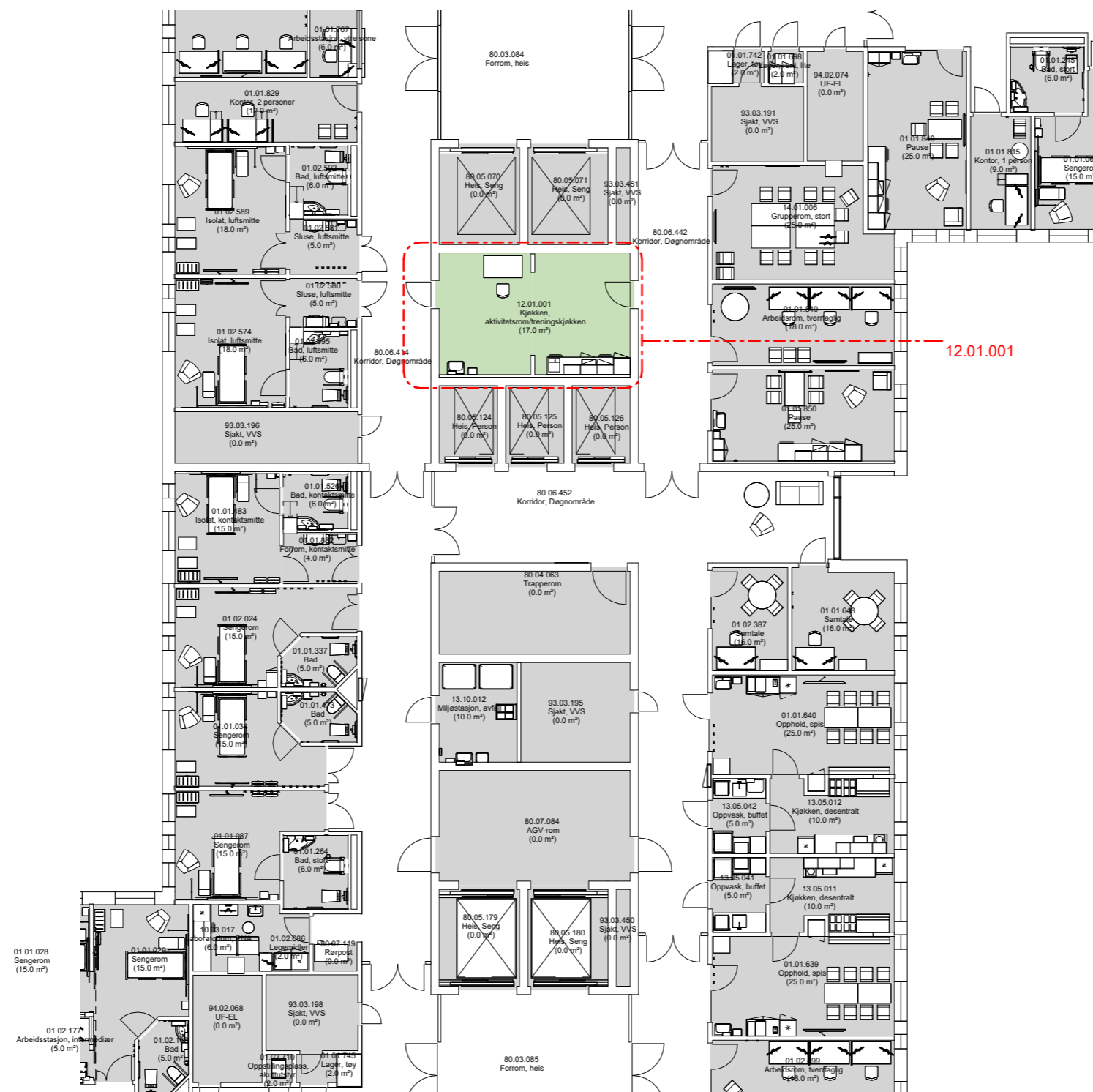

- Grønn - unike rom
- Gul - standardrom med avvik
- Grå - standardrom, teknikkrom

Oversiktsplan medvirkning - PLAN 08 - Klinisk service

FORELØPIG TEGNING

Avvik mellom utstyrlister og vist innredning forekommer

Dato: 09.05.23

Nye Aker

Mål: 1 : 200

12.01 - Klinisk service oversikt

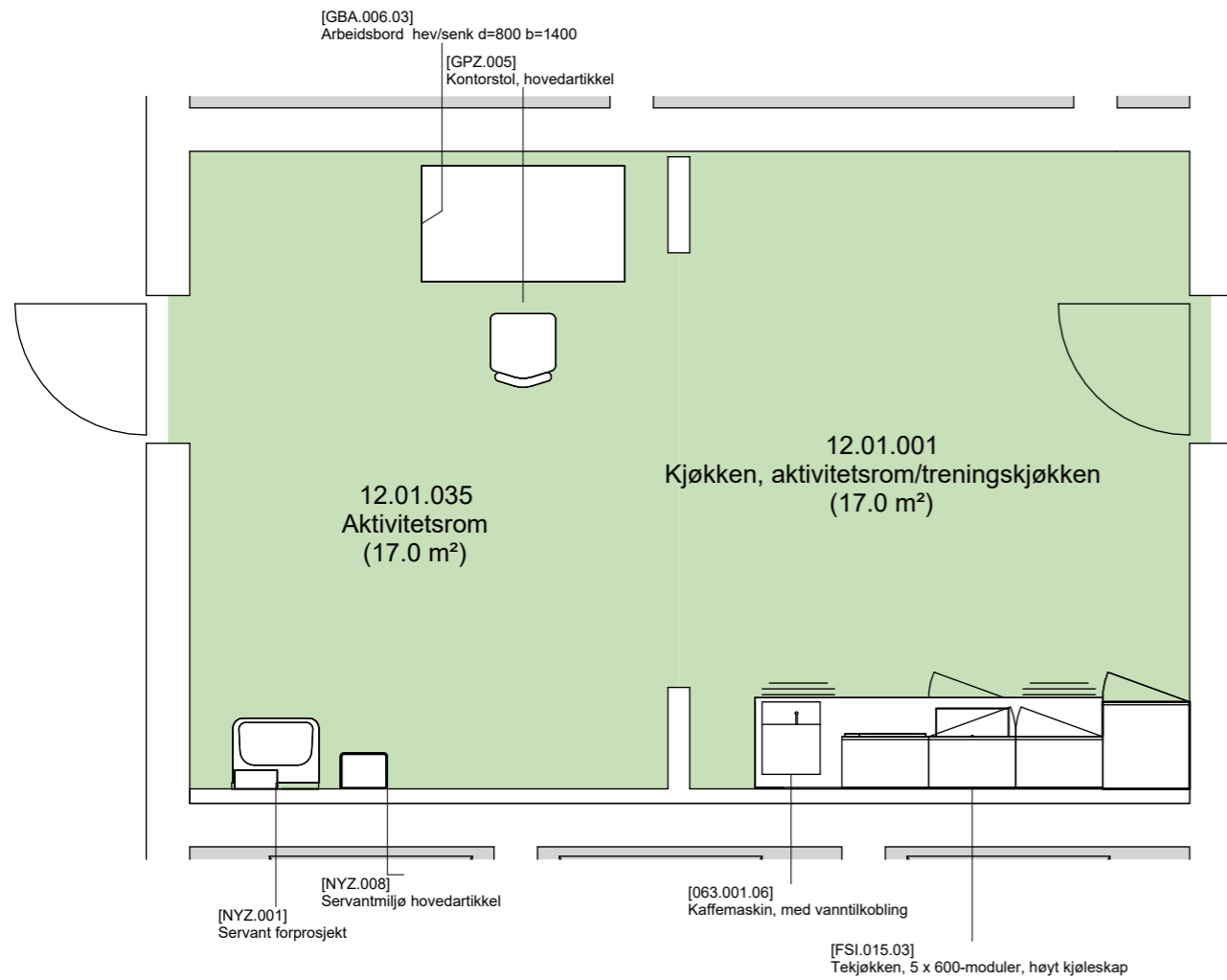

Planutsnitt 12.01.001 Kjøkken, aktivitetsrom/treningskjøkken

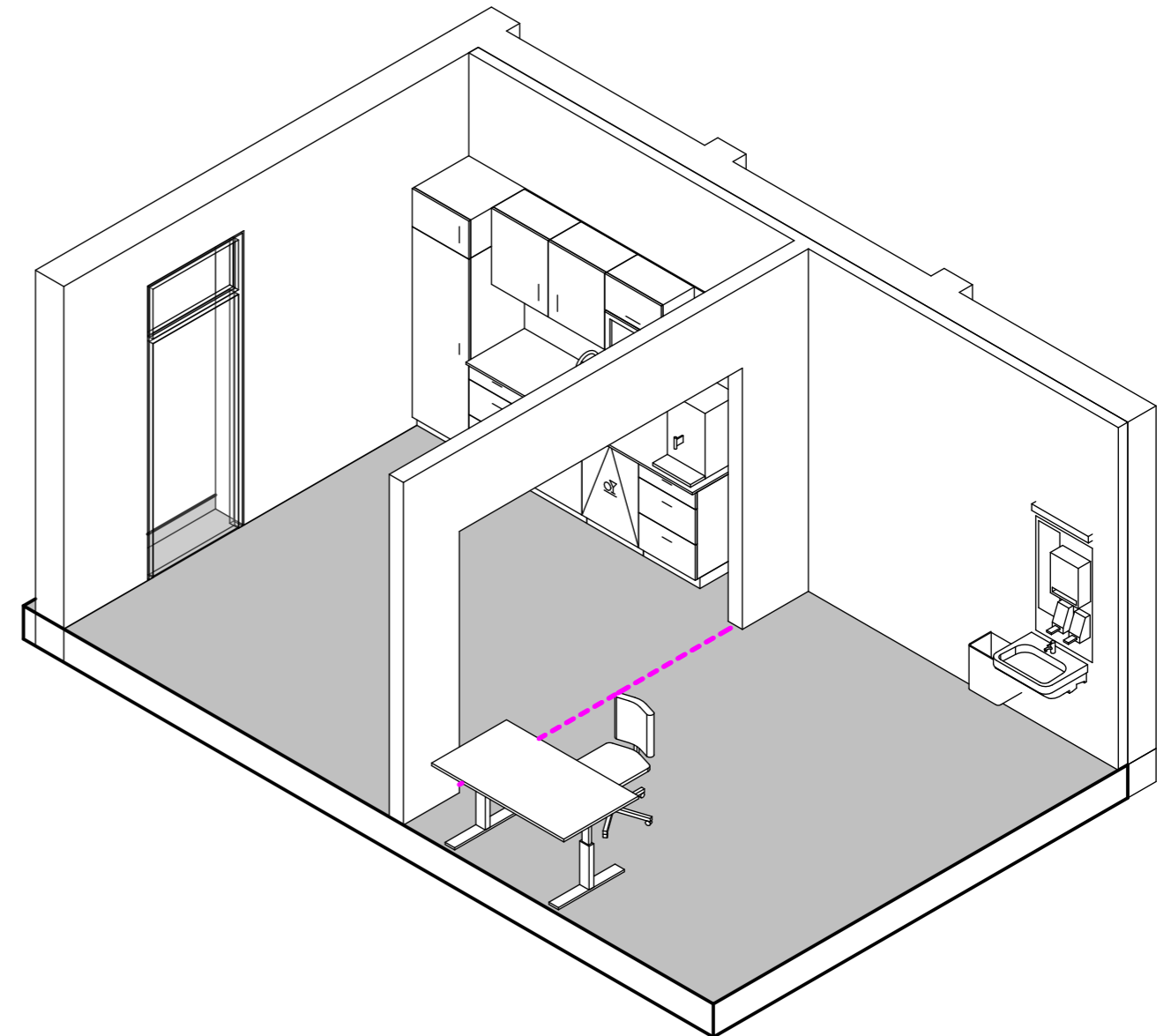

12.01.001 Kjøkken, aktivitetsrom/treningskjøkken

- Grønn - unike rom
- Gul - standardrom med avvik
- Grå - standardrom, teknikkrom

FORELØPIG TEGNING

Avvik mellom utstyrslister og vist innredning forekommer

Dato: 09.05.23

Nye Aker

Mål: 1 : 50

12.01.001 - Kjøkken, Aktivetsrom/treningskjøkken

Avklaringspunkter til rom

12.01.001 KJØKKEN

Avklaringen gjelder	
1	Hvordan er bruken av rommet? Beskrivelse av funksjon og hvordan arbeidet utføres. Beskrivelsen vil avdekke behovet for utstyr og møbler.
2	Dører - med eller uten glass - behov for skjerming?
3	Hvilke deler av kjøkkeninnredningen skal kunne heves og senkes?
4	Punktavsug for bearbeiding av ortose skal ha "forsterket avtrekk". Hva består bearbeidingen i og hva består ortosen av? Dvs, hva skal punktavsugget fange opp/beskytte omgivelsene mot?
5	Mhp varmeavgivende utstyr står følgende i RFP: "Termovogn 3 kW, ingen tiltak". Hva menes? Ingen termovogn angitt i utstysliste. Hvilket utstyr skal hensyntas i rommet mhp klimatisering utover det som ligger i utstyslisten?

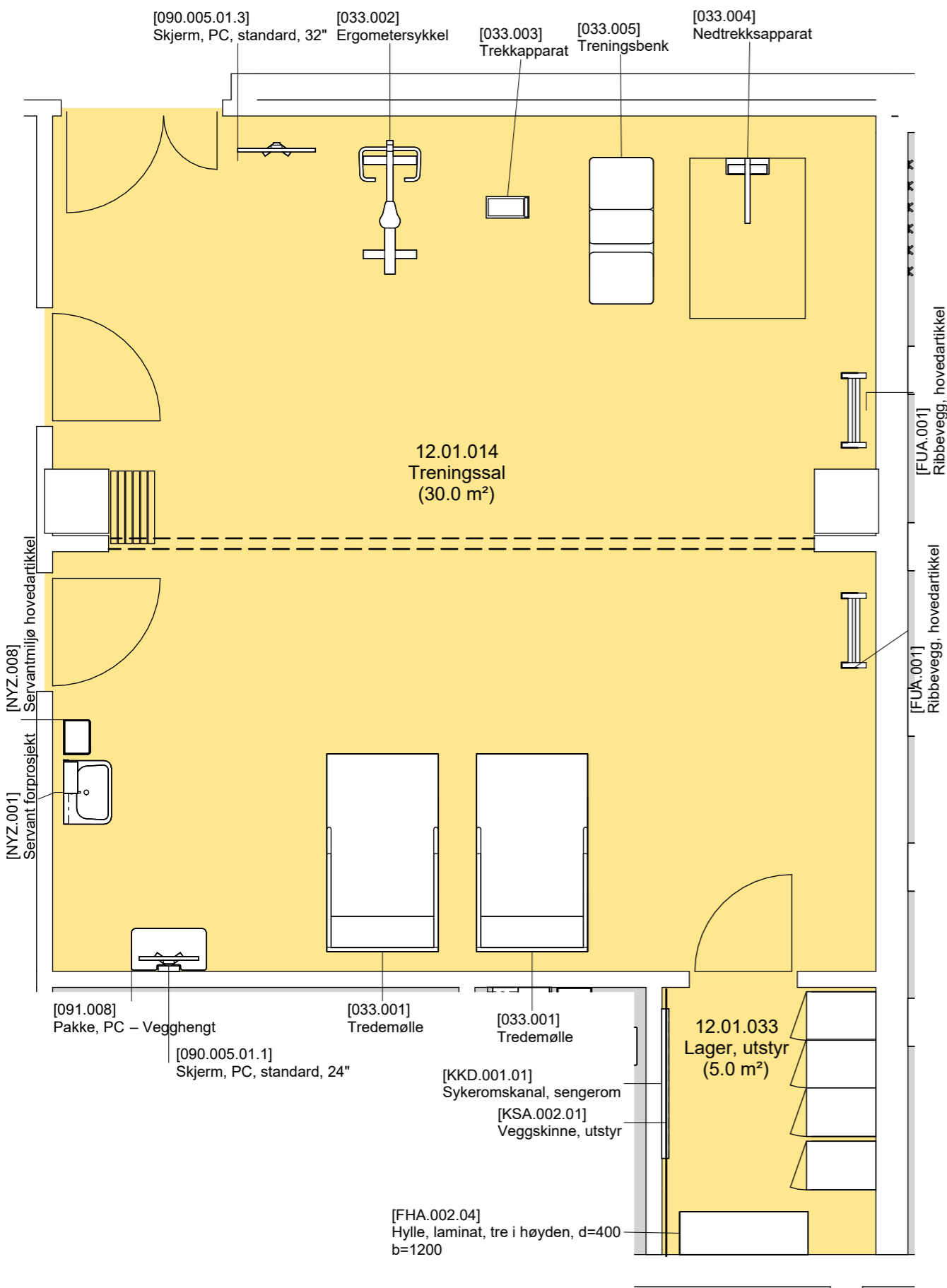

Planutsnitt 12.01.014 og 12..01.033 Treningshall og lager

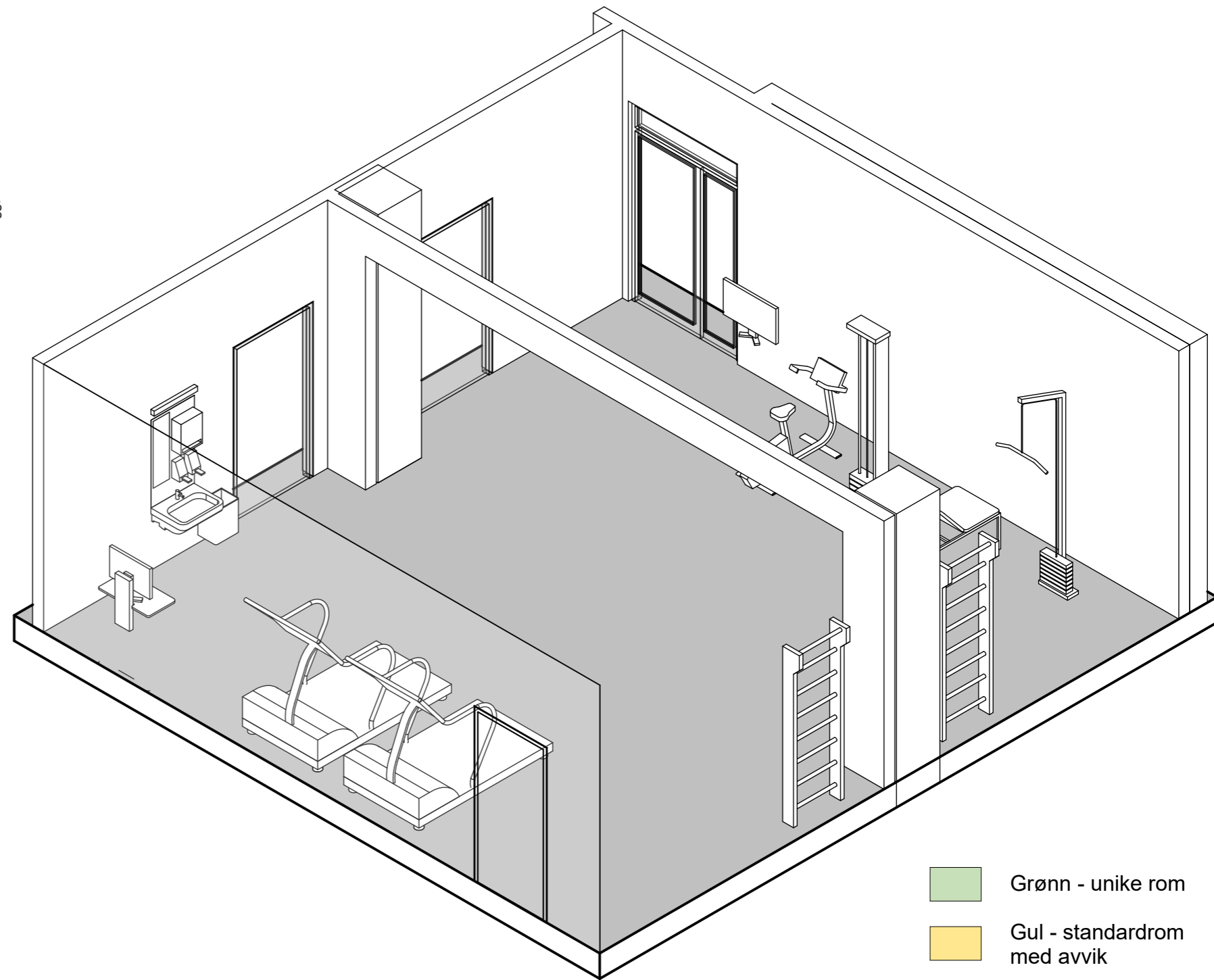

12.01.014 Treningshall

- Grønn - unike rom
- Gul - standardrom med avvik
- Grå - standardrom, teknikkrom

FORELØPIG TEGNING

Avvik mellom utstyrslister og vist innredning forekommer

Dato: 09.05.23

Nye Aker

Mål: 1 : 50

12.01.014 og 12.01.013 - Treningshall og lager

Avklaringspunkter til rom

12.01.014 TRENINGSSAL

Avklaringen gjelder	
1	Hvordan er bruken av rommet? Beskrivelse av funksjon og hvordan treningen utføres.
2	Funksjon - Hvordan gjøres rapporteringen ved opptreningen?
3	Håndvask - en i hver del av treningssalen?
4	Manøvreringsareal rundt utstyr - er det utstyr som har spesielle krav til areal rundt?
5	Vil personbelastningen i hver del av treningssalen være 6-7 personer?

Avklaringspunkter til rom

12.01.015 LAGER

Gjelder rom: 12.01.015 og 033

Avklaringen gjelder	
1	Hva skal lagres i disse rommene Må forklares hva og hvordan - for å definere inventaret (f.eks hyller, skap eller knagger). Er det forskjellig behov på de to rommene. Lager 12.01.00 og Lager 12.01.033

Avklaringspunkter til rom

12.01.030 BEHANDLING

Gjelder rom: 12.01.030, .031 og .032

	Avklaringen gjelder
1	-Er utstyr i rommet tilstrekkelig for å ivareta flyten og funksjonen i rommet?